

Обои тип-3: 18,7 м.кв. (без учета запаса и подбора)

Разбивка стен
Жилая комната

3

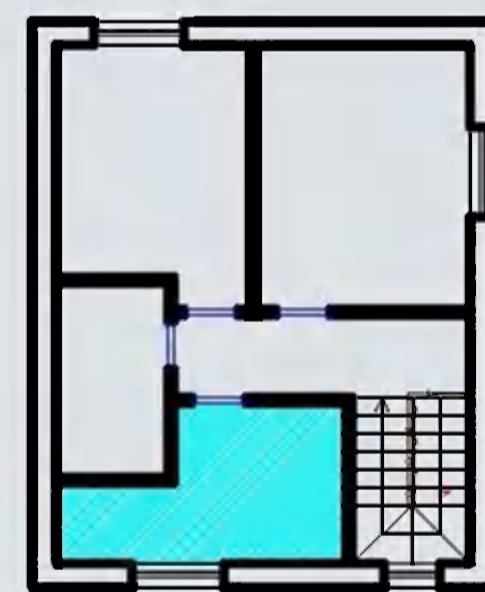
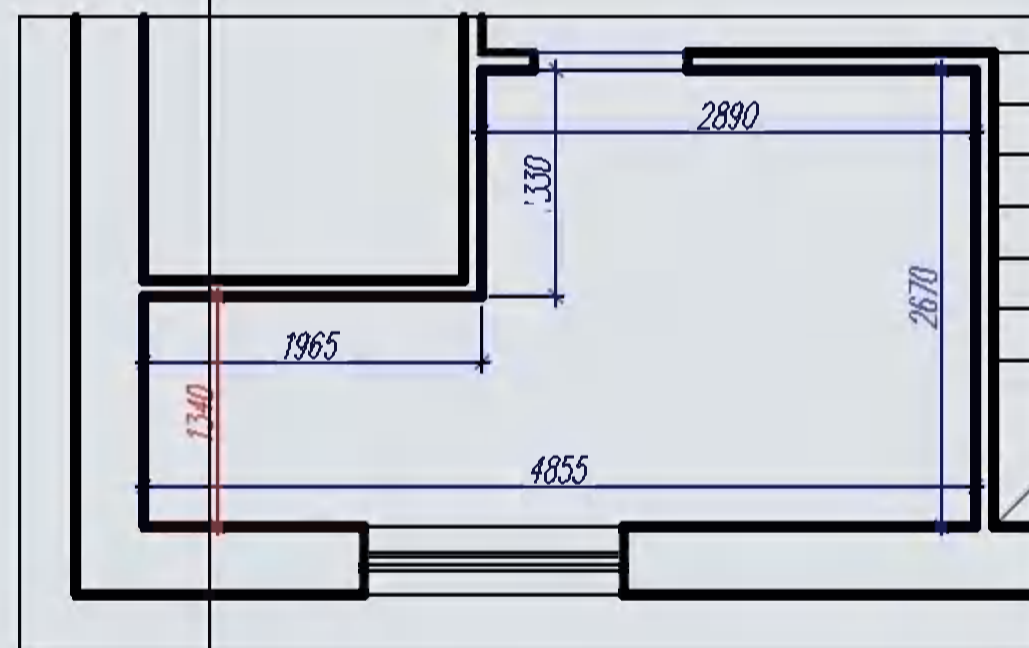

Обои тип-7: 38,0 кв.м. (без учета запаса и подбора)

Развертка стен
Жилая комната

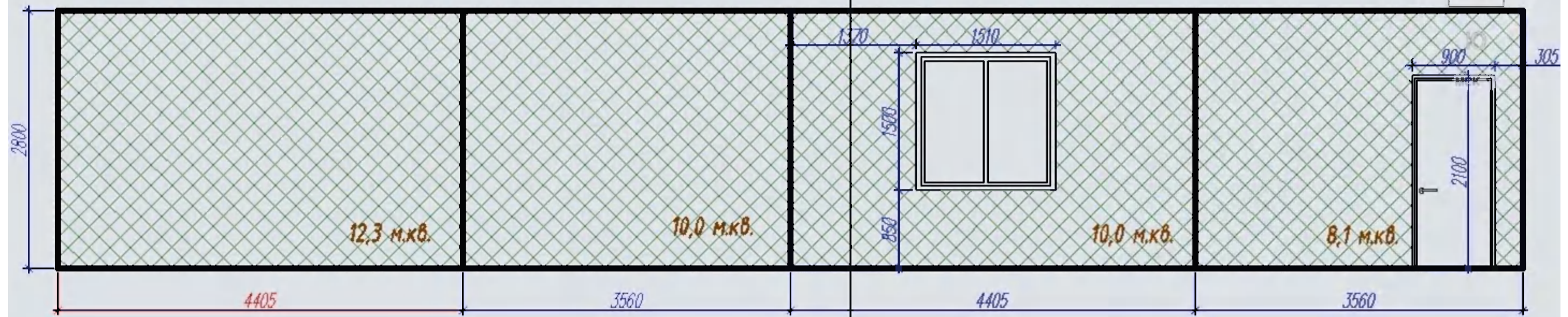

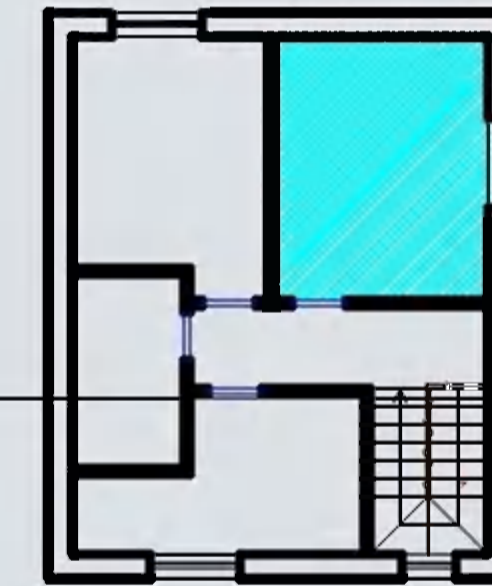
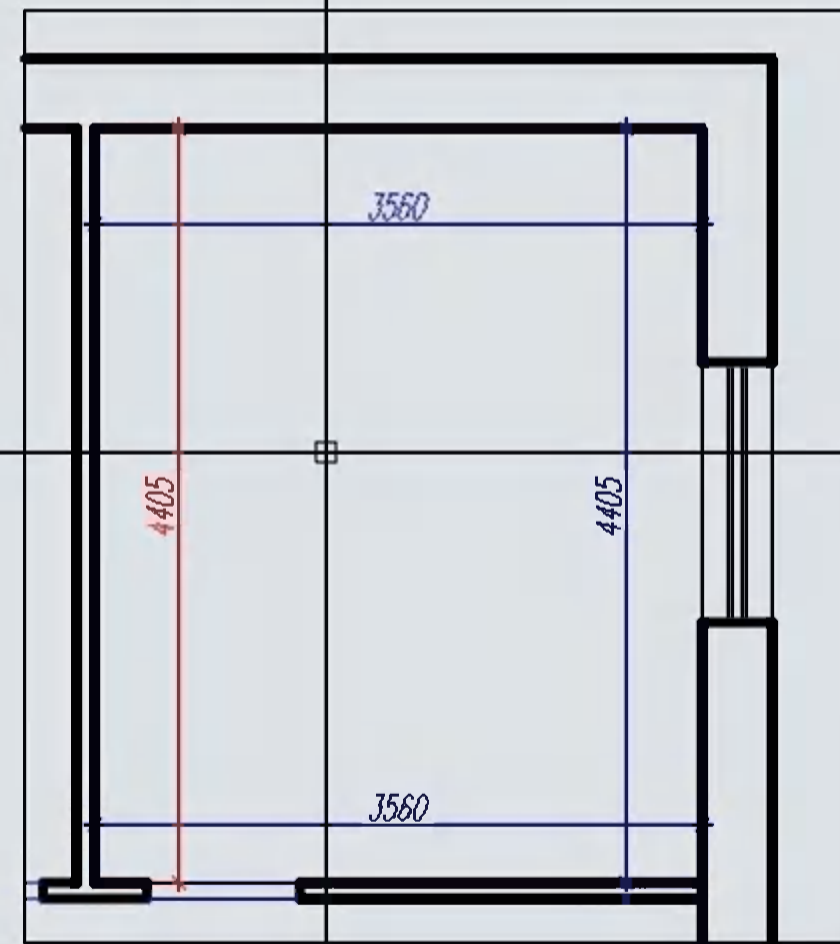

Обои тип-6: 40,4 м.кв. (без учета запаса и подбора)

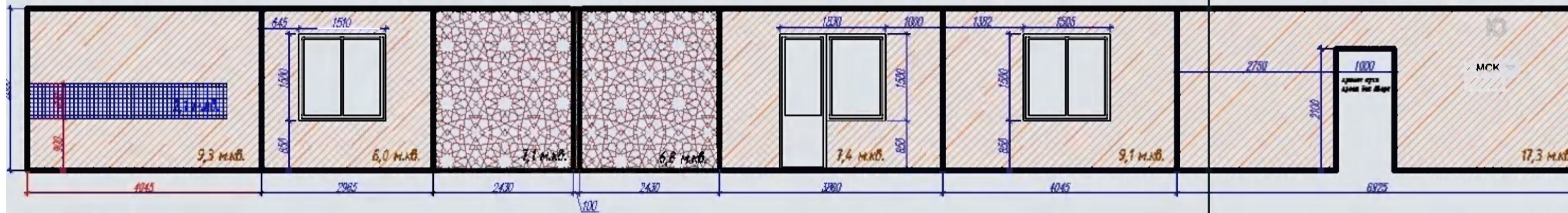

Развертка стен
Гостиная + кухня

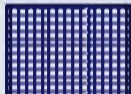

-  Обои тип-1: 49,1 кв. (без учета запаса и подбора)
-  Обои тип-2: 13,9 кв. (без учета запаса и подбора)
- Обои без учета запаса и подбора! (запас и подбор уточнить непосредственно в магазине!)*
-  Плитка керамическая (фартук кухни): $2,1 \cdot 10\% = 2,3$ кв.

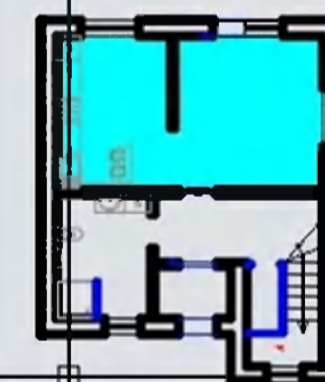
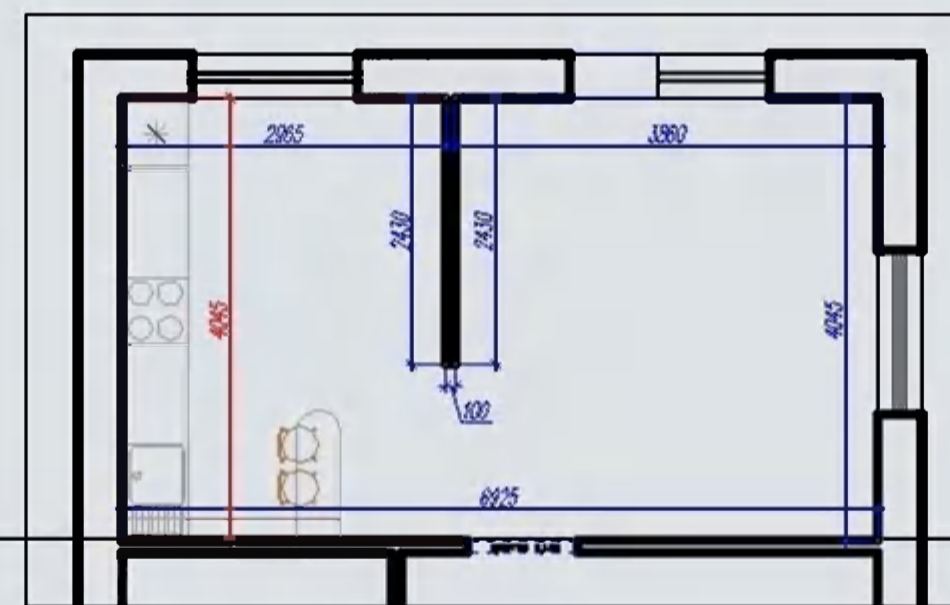

3 Вверх В

Развертка стен
Холл 1 этажа + лестничная клетка

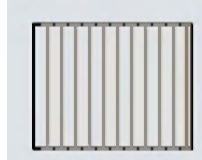
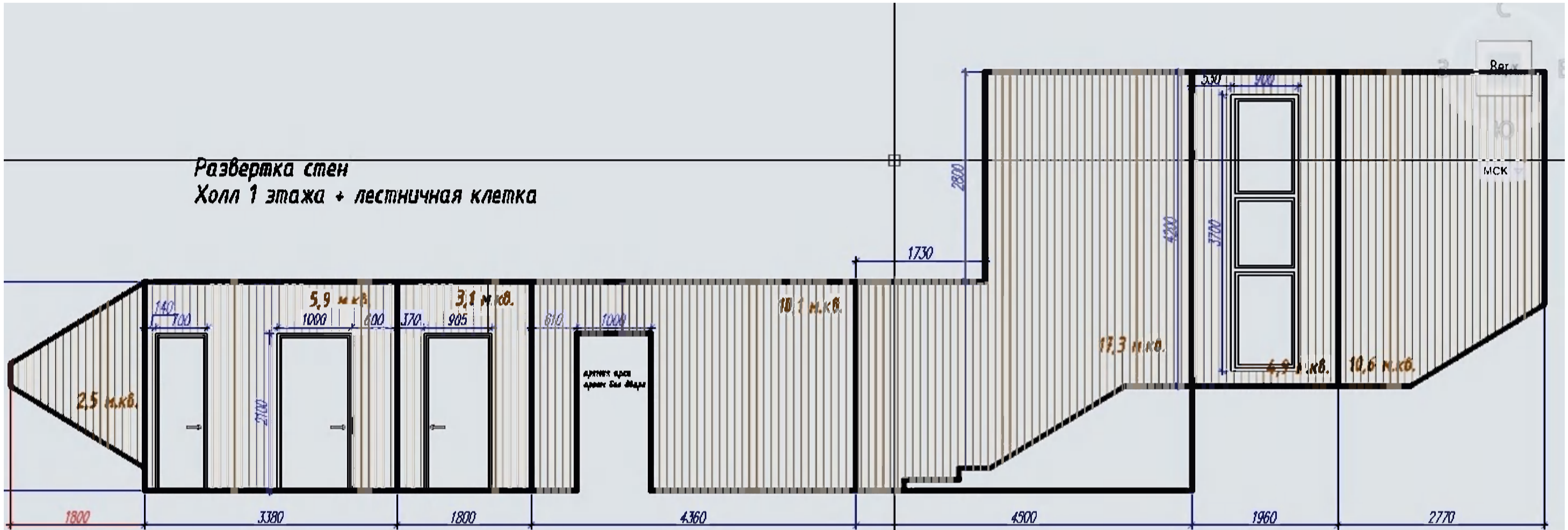

Обои тип-3: 54,4 кв.м. (без учета запаса и подбора)

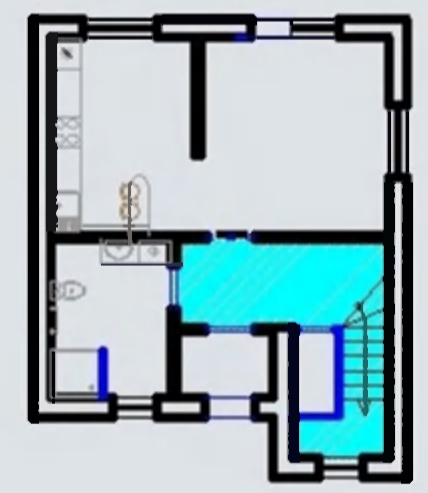
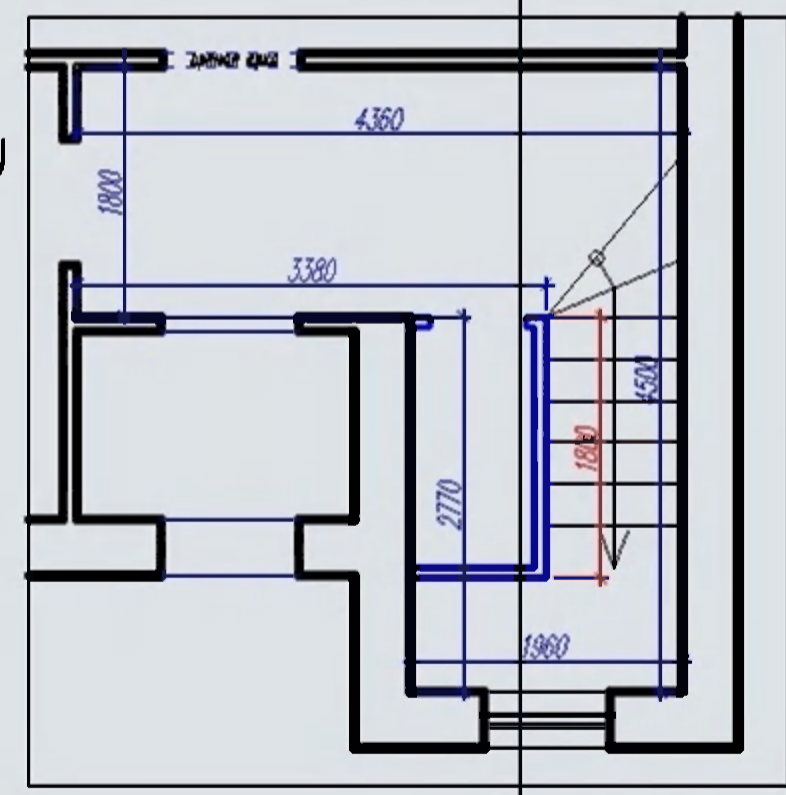

Развертка стен
Тамбур

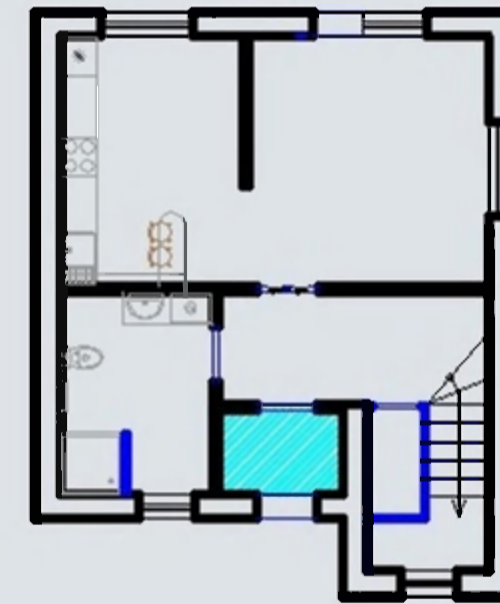
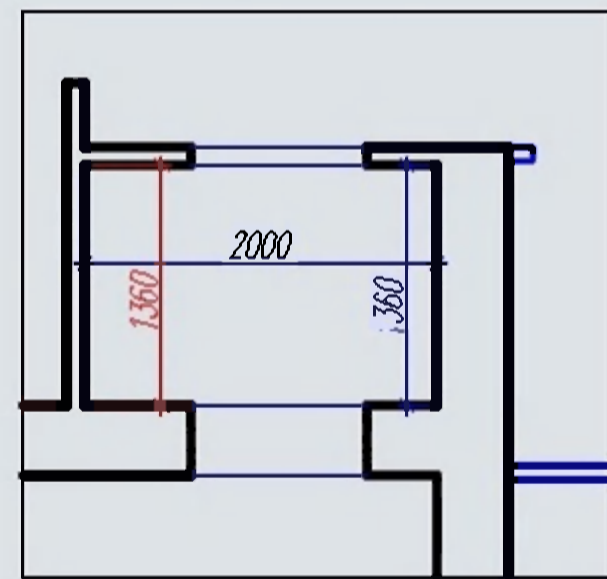
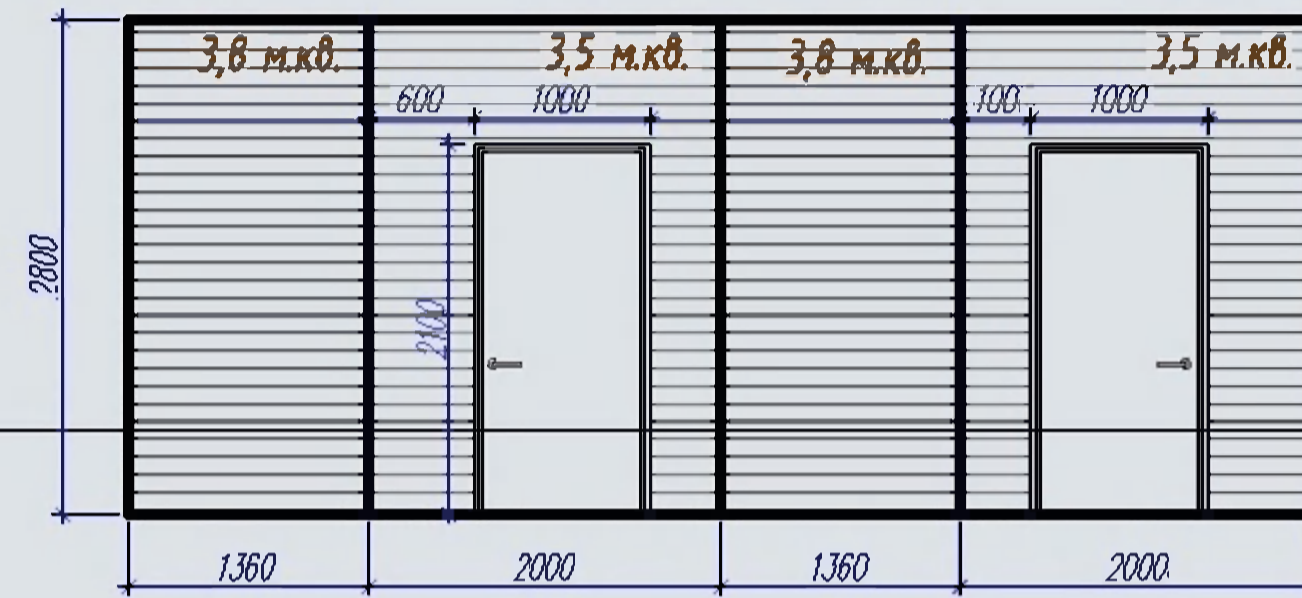

Обои тип-4: 14,6 м.кв. (без учета запаса и подбора)

ПЛИТКА

Условное обозначение	Изображение	Размер (мм)	Наименование	Количество	Запас	Итого Количество
		300x300	ПОЛ "Глория" Б Березакерамика	8,0 м.кв.	10%	8,8 м.кв.
		250x350	СТЕНЫ "Глория" беж Березакерамика	13,7 м.кв.	10%	15,1 м.кв.
		250x350	СТЕНЫ "Глория" беж Березакерамика	13,7 м.кв.	10%	15,1 м.кв.
		250x350	СТЕНЫ декор "Глория" барокко беж Березакерамика	24 шт.	2 шт.	26 шт.
						

 Начало раскладки плитки

* Рекомендуемая (Можно подобрать другую мозаику, выдерживая цветовую гамму плитки санузла)

САНУЗЕЛ на 1 эт., раскладка плитки



ПЛИТКА

Числовое обозначение	Изображение	Размер (мм)	Наименование	Количество	Запас	Итого Количество
		300x300	ПОЛ "Глория" Б Березовкераника	8,2 м.кв.	10%	9,0 м.кв.
		250x350	СТЕНЫ "Глория" "Барокко беж" Березовкераника	21,1 м.кв.	10%	23,2 м.кв.
		250x350	СТЕНЫ "Глория" "Беж" Березовкераника	3,7 м.кв.	10%	4,1 м.кв.
		250x350	СТЕНЫ декор "Глория" "Барокко беж" Березовкераника	56 шт.	2 шт.	58 шт.

Примерный подсчет стоимости (цены с сайта www.matakeramika.ru):
 $(8,8 \times 460) + (27,3 \times 450) + (58 \times 182) = 4140 + 12285 + 10556 = 26981$ р.

ВАРИАНТ 1

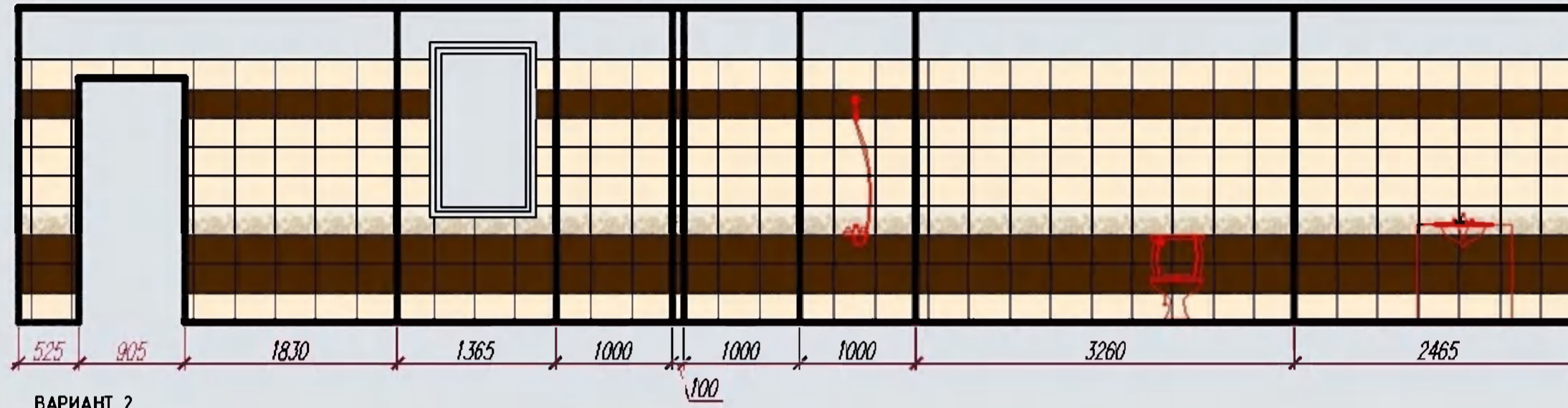

ВАРИАНТ 2

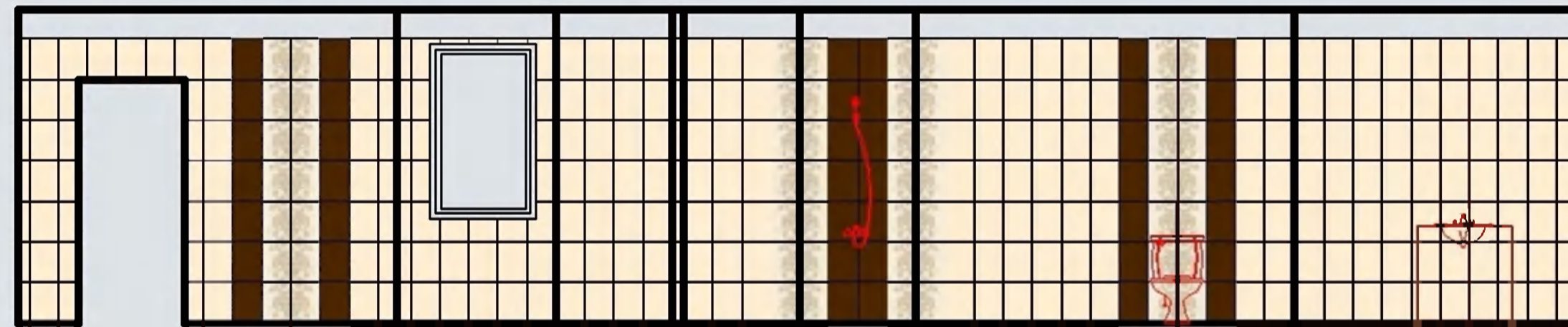

ВАРИАНТ 3

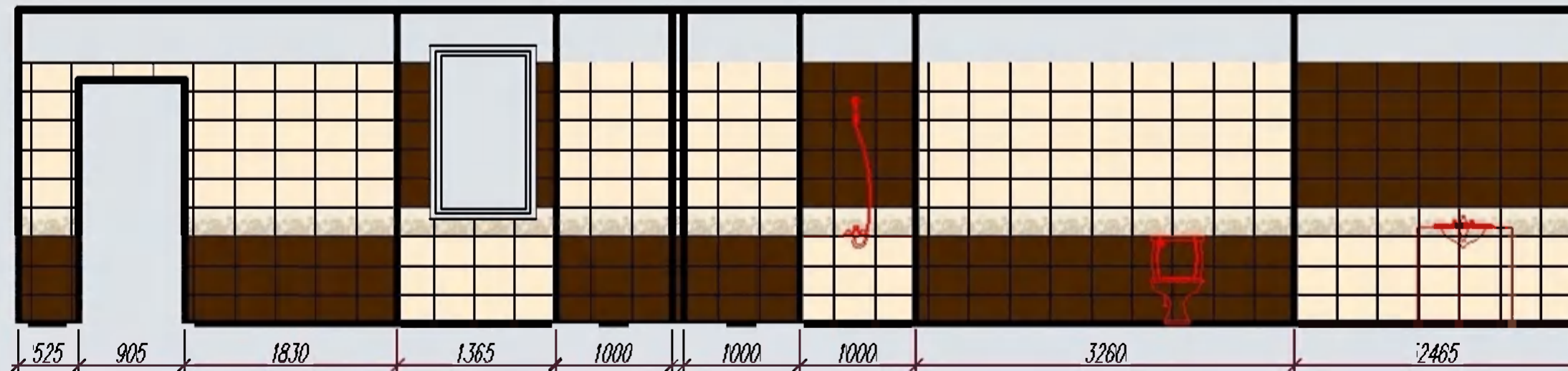

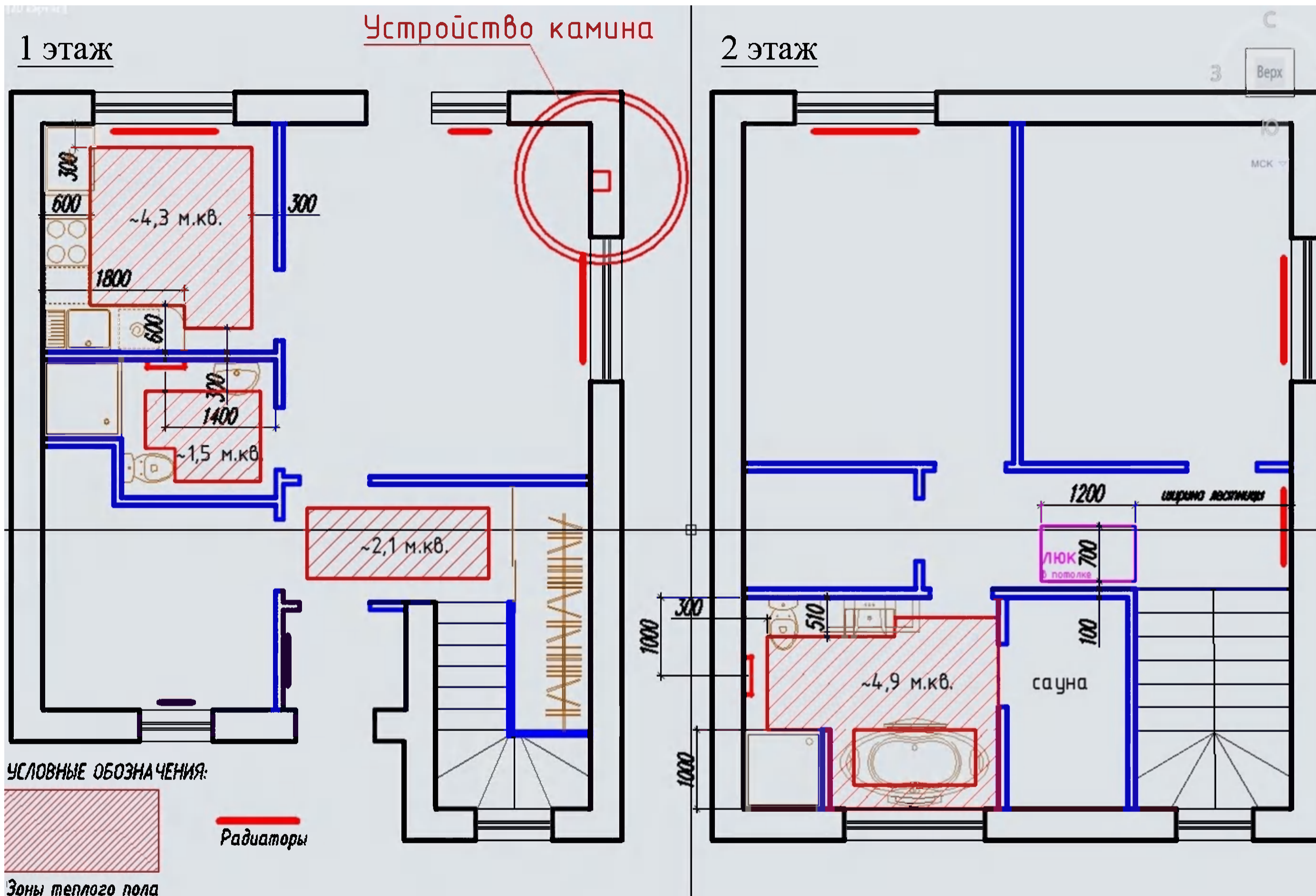

Мансардный этаж

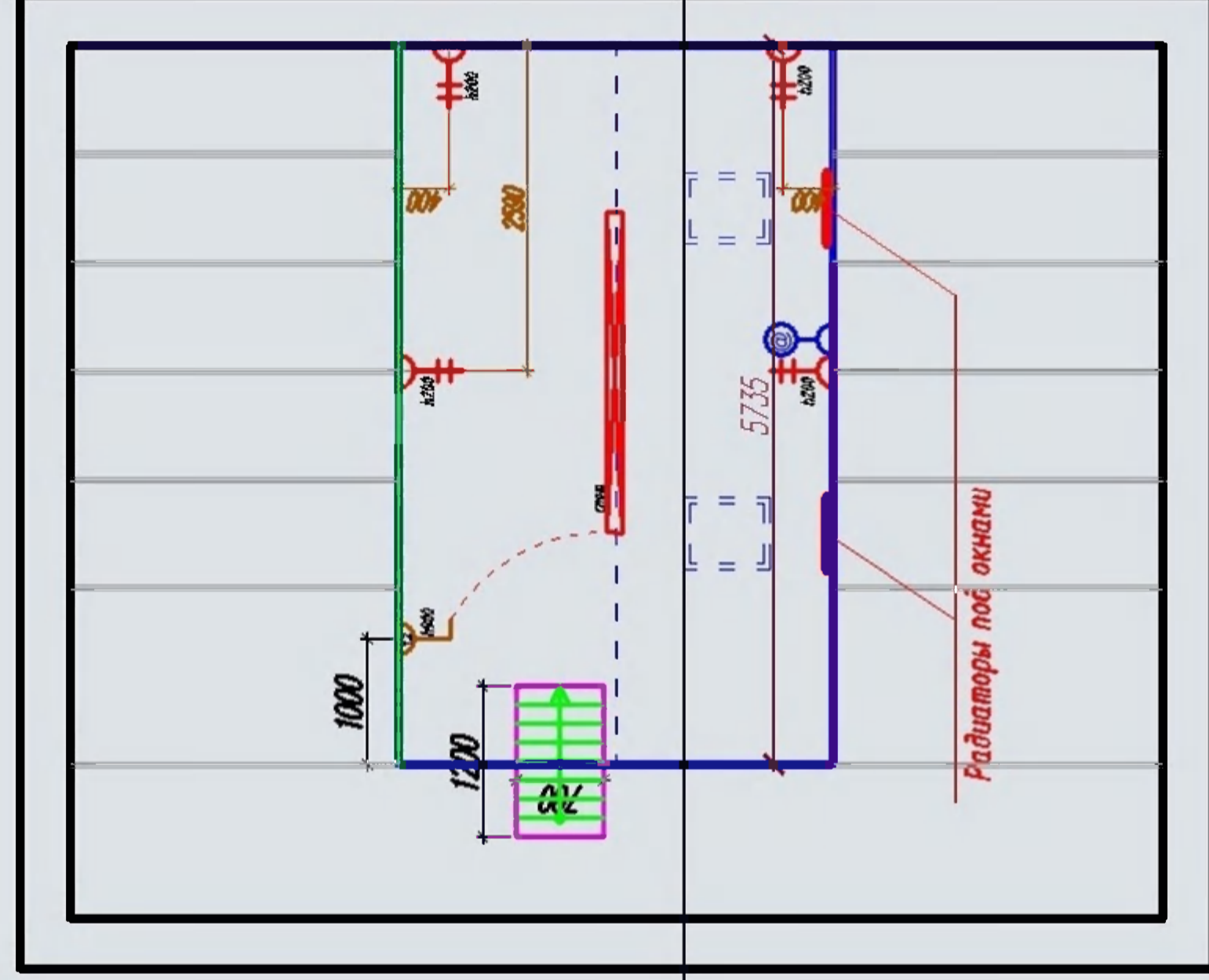

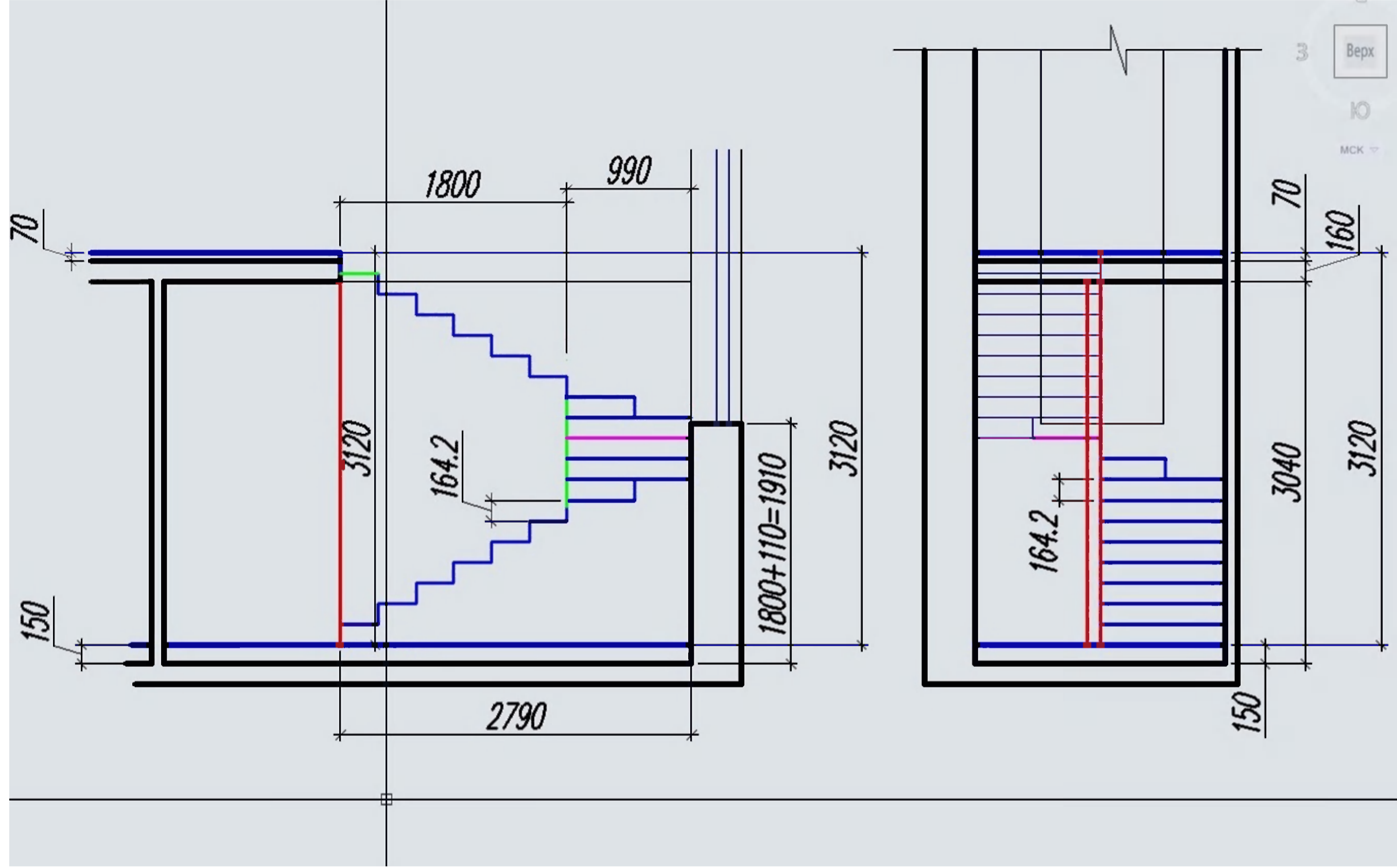

ВАРИАНТ 1

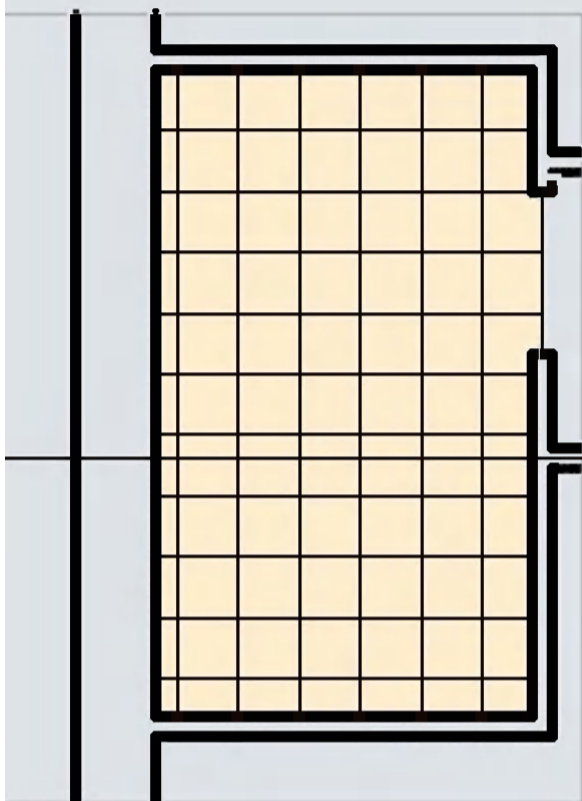

ВАРИАНТ 2

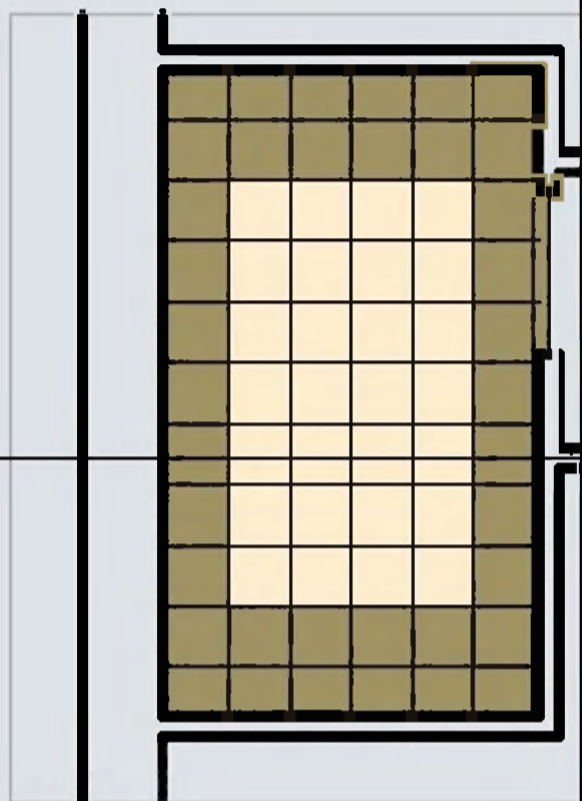

ВАРИАНТ 4

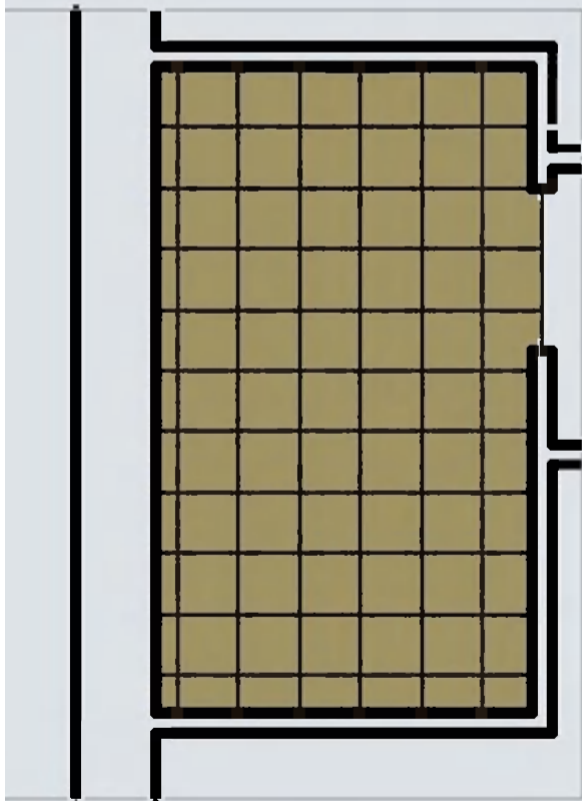

ВАРИАНТ 5

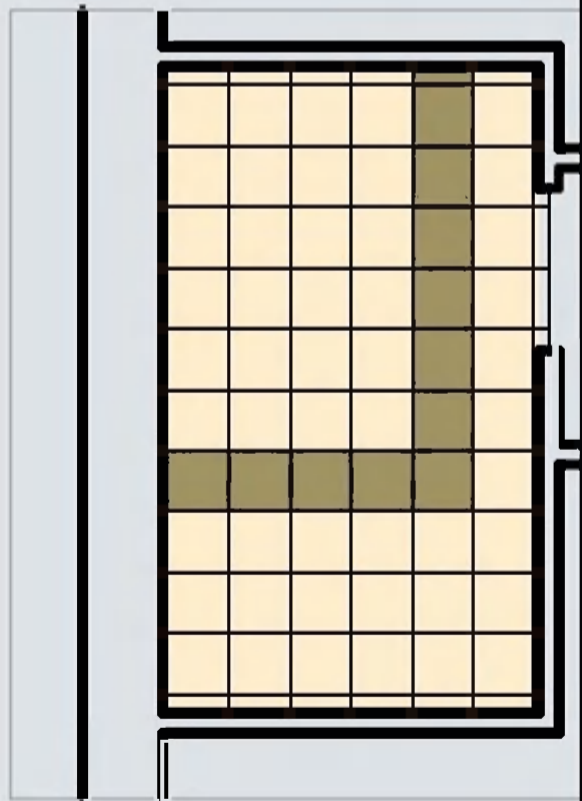

ВАРИАНТ 3

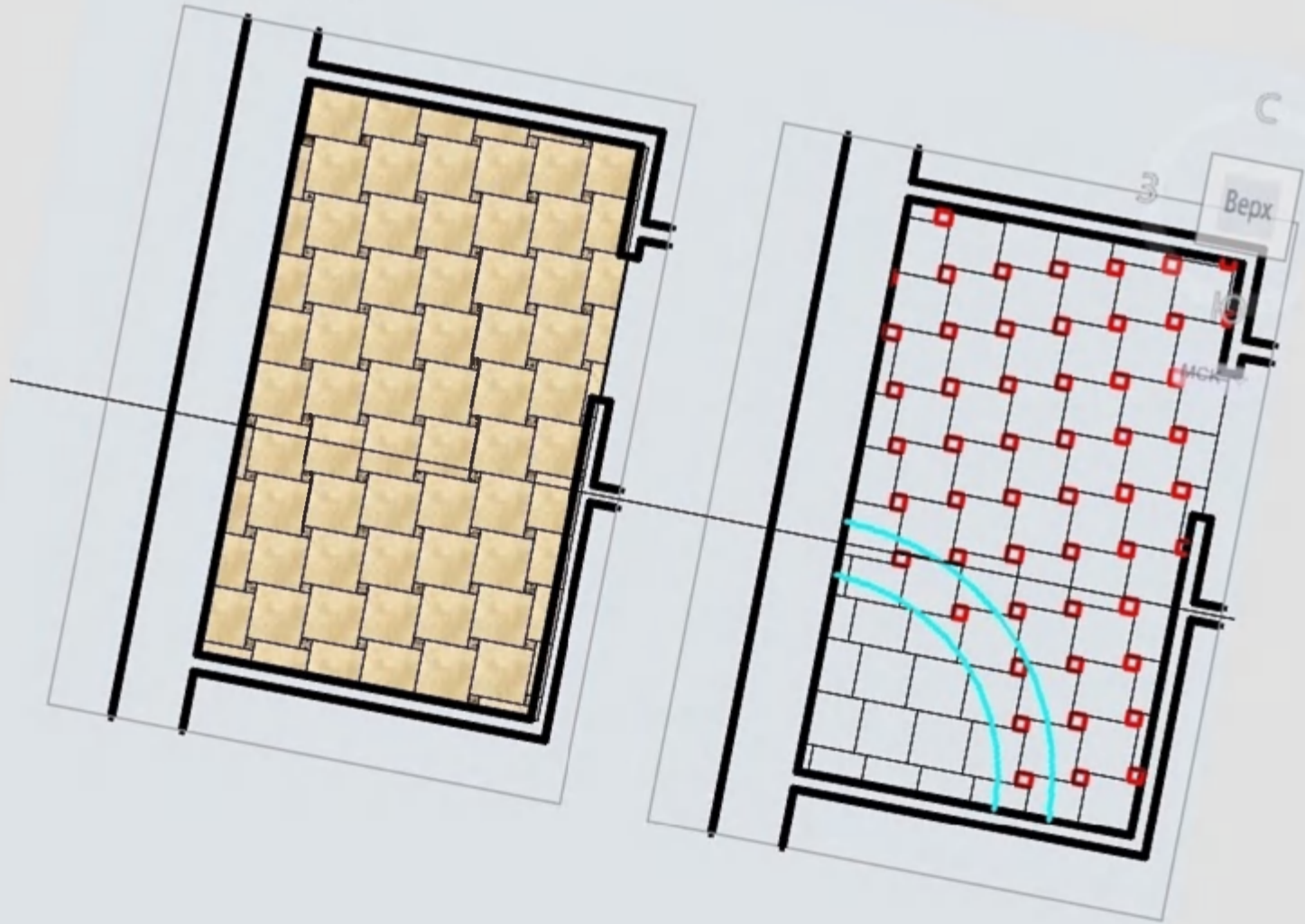

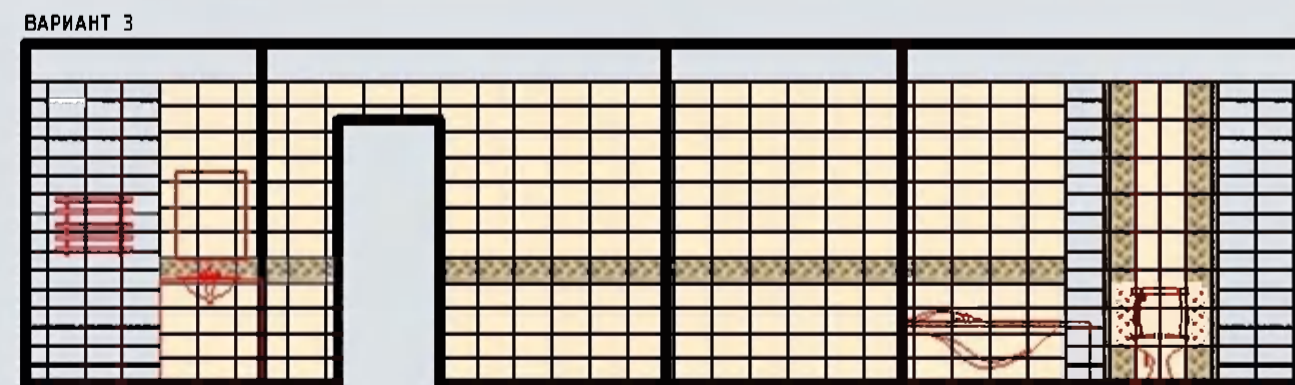
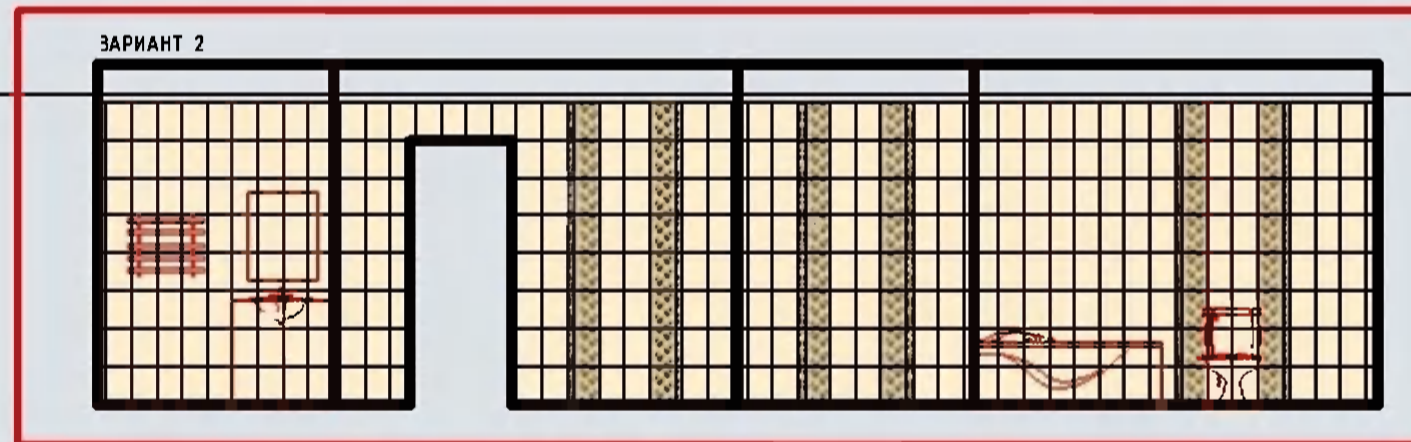
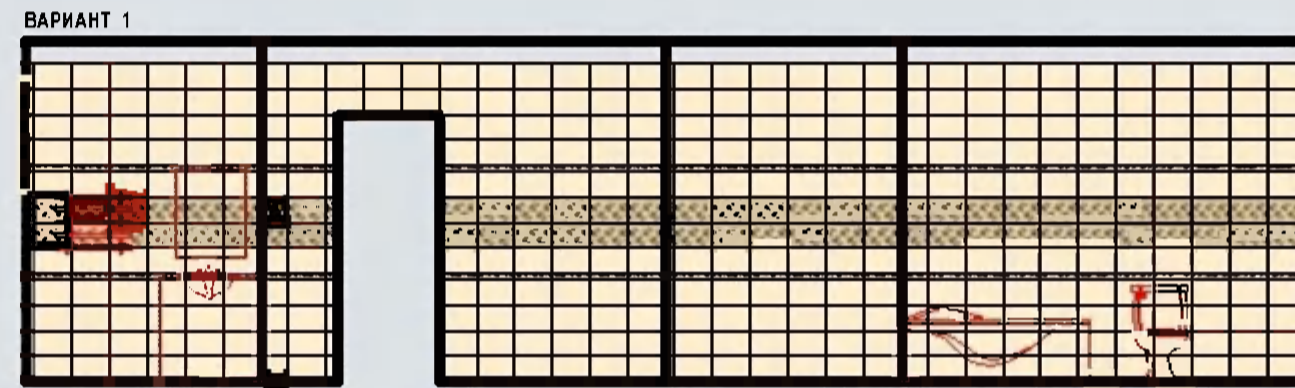
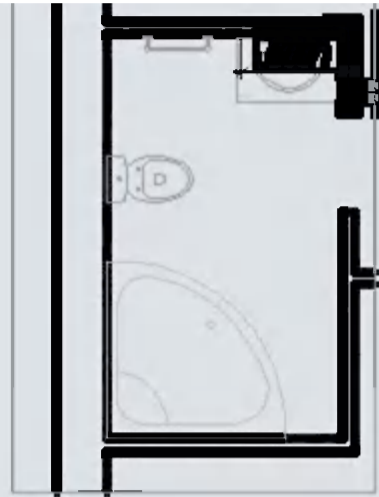



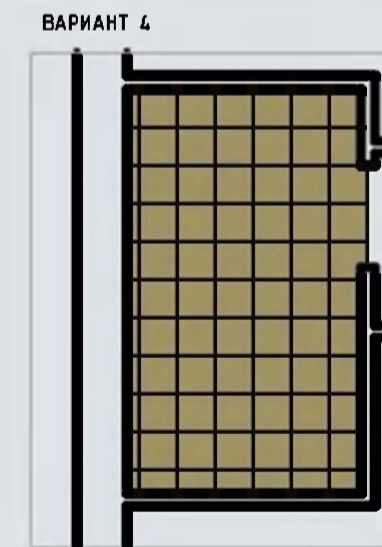
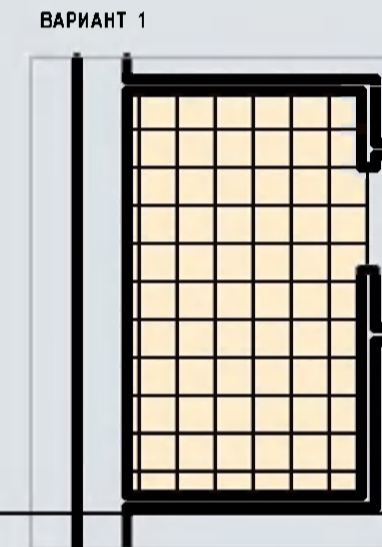

3
Верх
Ю
МСК

ПОЛЫ

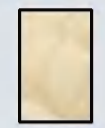

ПЛИТКА НАСТЕННАЯ

Обозначение	Изображение	Размер (мм)	Наименование	Количество	Запас	Итого Количество
		200x300	Авиньон бежевый Кегата Magazzi	18,9 м.кв.	10 %	20,8 м.кв
		200x300	Авиньон декор Флора Кегата Magazzi	48 шт.	2 шт.	50 шт.
		57x300	Авиньон бордюр Кегата Magazzi	48 шт.	2 шт.	50 шт.



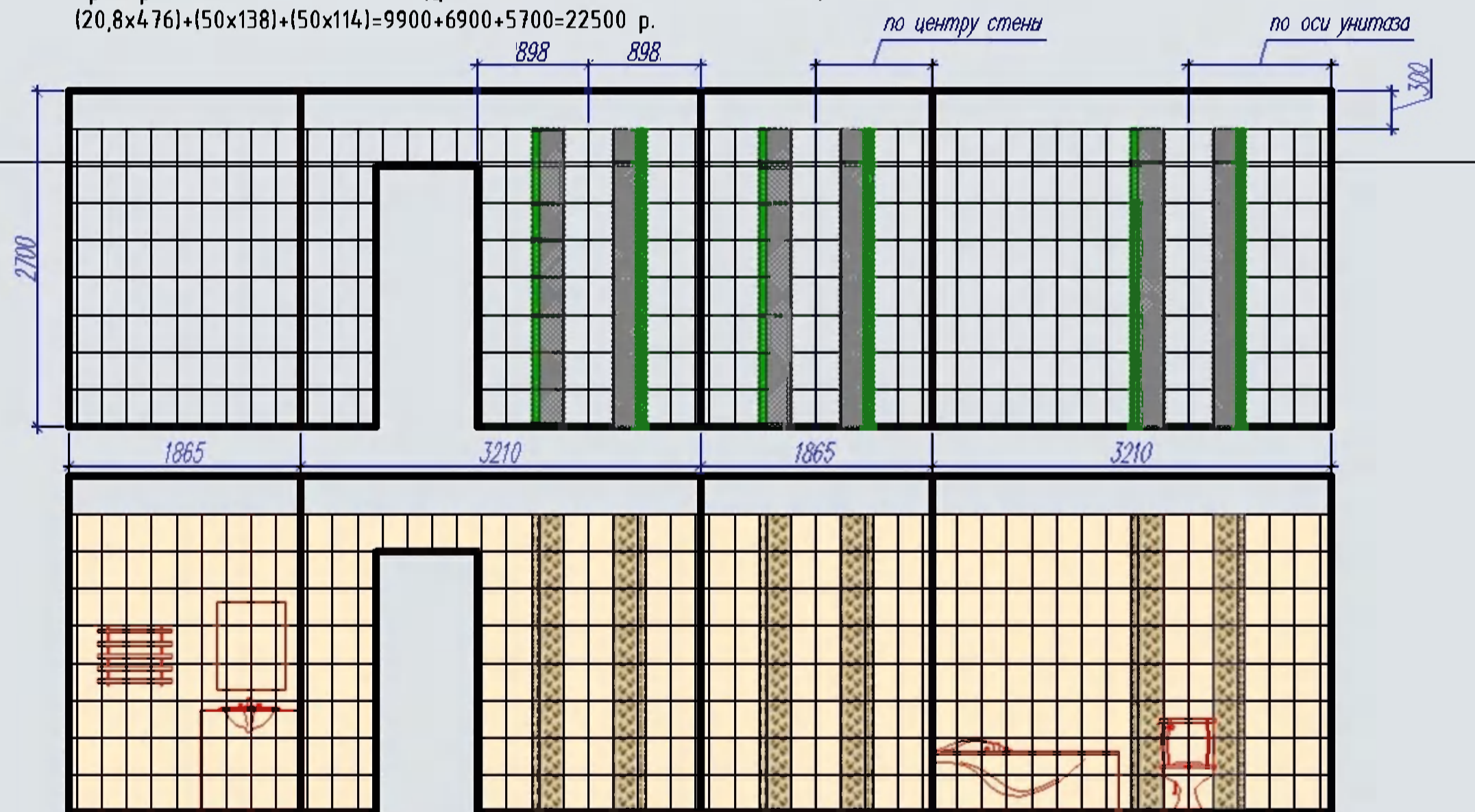



Примерный подсчет стоимости (цены с сайта www.matakegatika.ru):
 $(20,8 \times 476) + (50 \times 138) + (50 \times 114) = 9900 + 6900 + 5700 = 22500$ р.

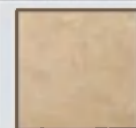

ВАРИАНТ 3

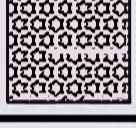

ПЛИТКА НАПОЛЬНАЯ **холл**

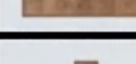
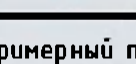
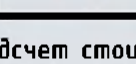
Обозначение	Изображение	Размер (мм)	Наименование	Количество	Запас	Итого Количество
		402x402	Плитка Венеция цв. бежевый	2,0 м.кв.	-10 %	2,2 м.кв.
		402x402	Плитка Венеция цв. коричневый	7,0 м.кв.	-10 %	7,7 м.кв.
		402x402	Декор Венеция цв. бежевый	3 шт.	-	3 шт.
		402x402	Декор Венеция цв. коричневый	8 шт.	-	8 шт.
		402x77	Бордюр Венеция цв. коричневый	52 шт.	2 шт.	54 шт.
		77x77	Вставка Венеция цв. коричневый	16 шт.	-	16 шт.

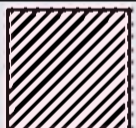
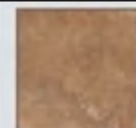

Примерный подсчет стоимости (цены с сайта www.matakeramika.ru):
 $(9,9 \times 598) + (11 \times 193) + (54 \times 110) + (16 \times 87) = 5920 + 2123 + 5940 + 1392 = 15375$ р.

ПЛИТКА НАПОЛЬНАЯ **лестница**

Обозначение	Изображение	Размер (мм)	Наименование	Количество	Запас	Итого Количество
		402x402	Плитка Венеция цв. коричневый	8,3 м.кв.	-10 %	9,1 м.кв.

Примерный подсчет стоимости (цены с сайта www.matakeramika.ru):
 $9,1 \times 598 = 5442$ р.

ПЛИТКА НАПОЛЬНАЯ **тамбур**

Обозначение	Изображение	Размер (мм)	Наименование	Количество	Запас	Итого Количество
		402x402	Плитка Венеция цв. коричневый	3,0 м.кв.	-10 %	3,3 м.кв.

Примерный подсчет стоимости (цены с сайта www.matakeramika.ru):
 $3,3 \times 598 = 1973$ р.

ВАРИАНТ 4

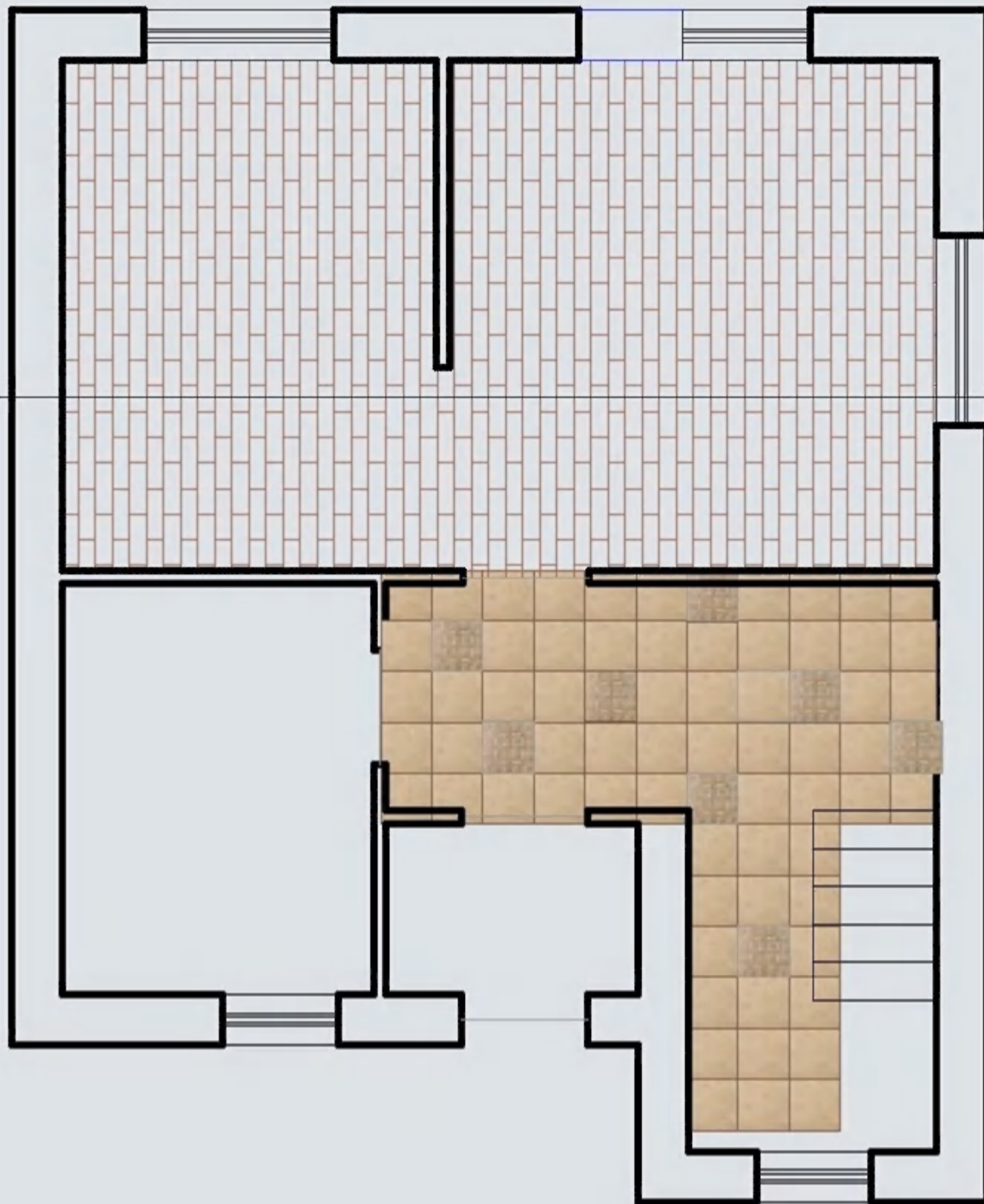

ВАРИАНТ 5

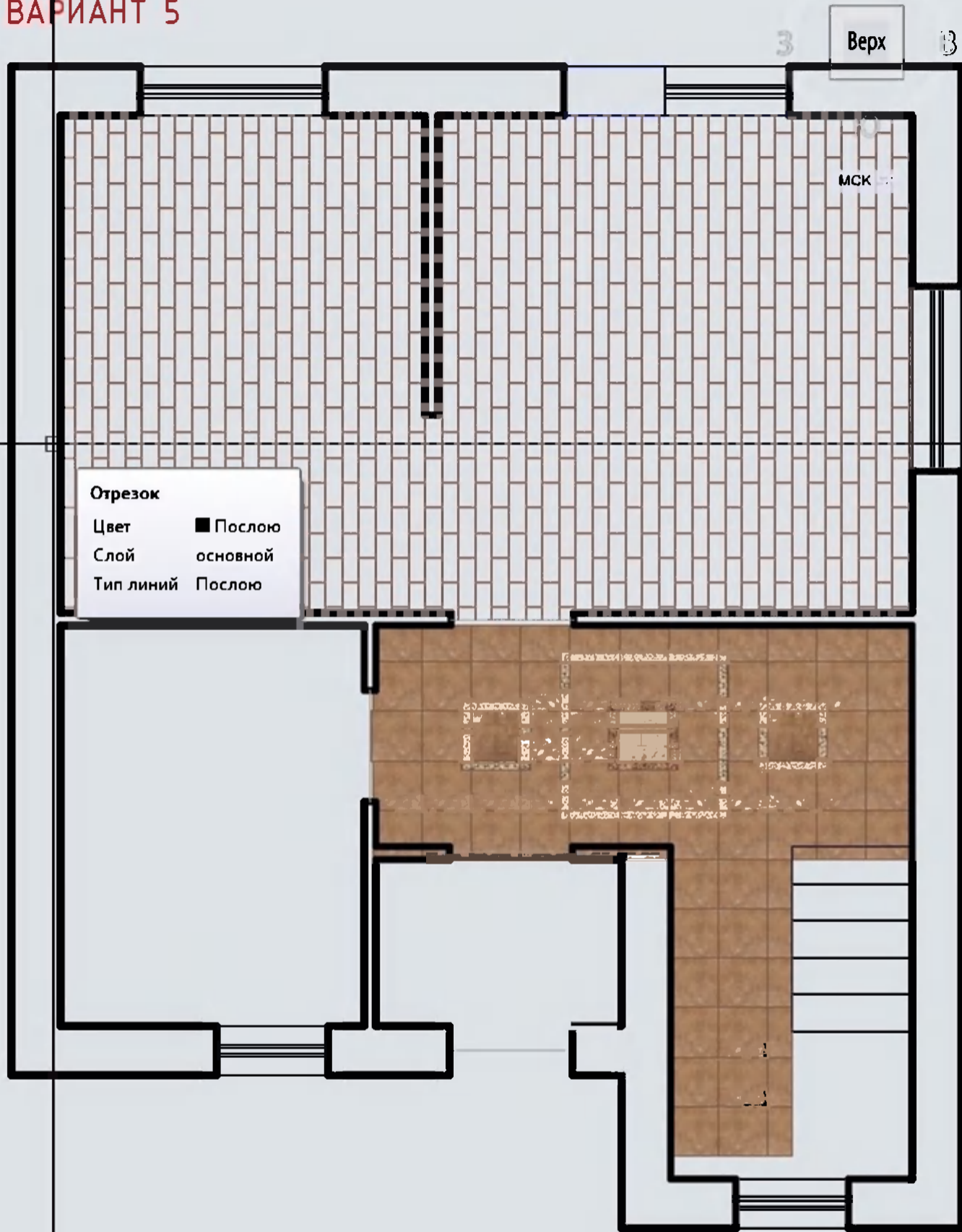





















Жилая комната

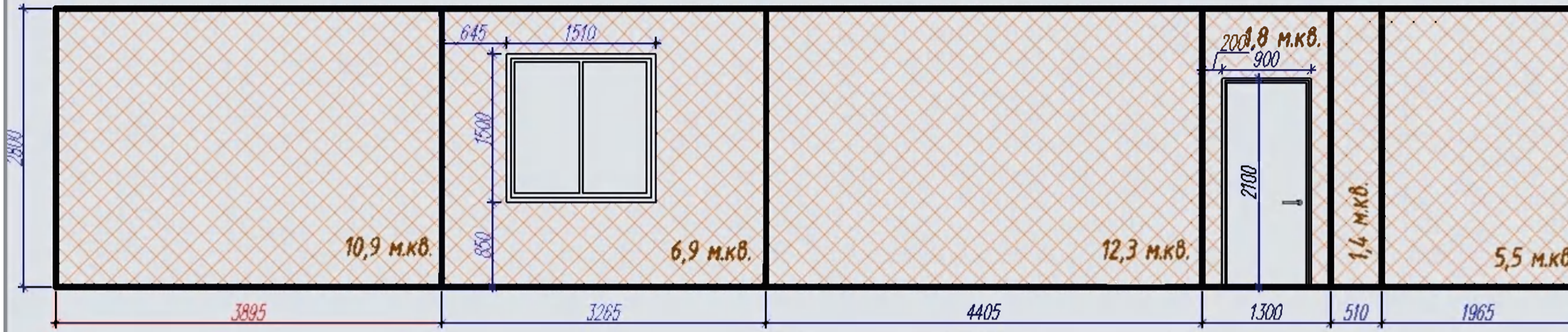

Обои тип-5: 38,8 м.кв. (без учета запаса и подбора)

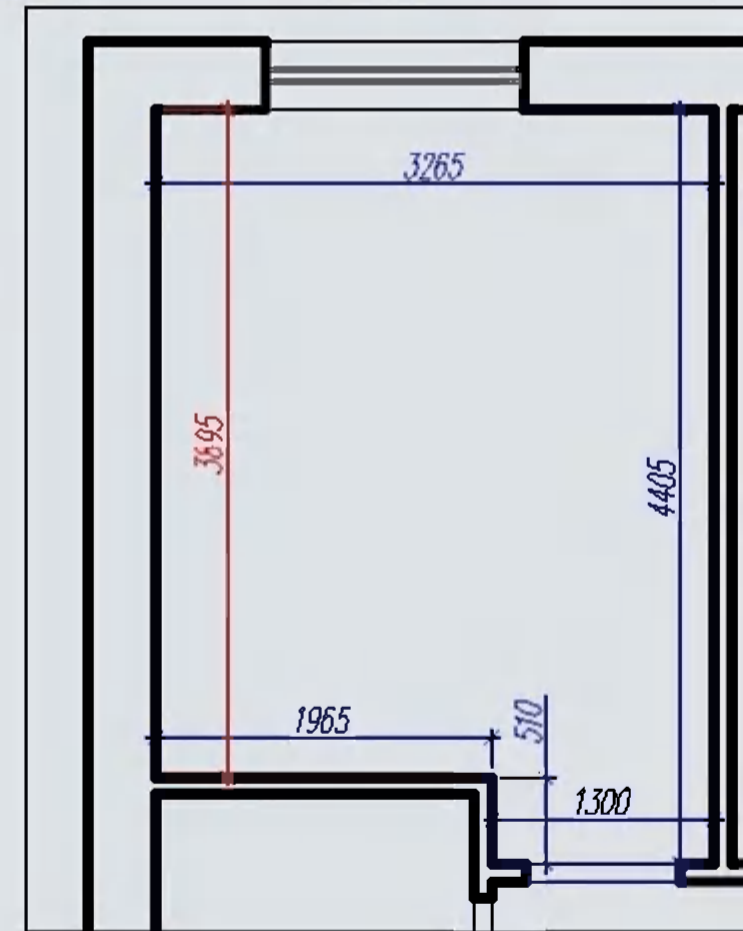























н [2D каркас]

План 1-20 этажа

h 3040

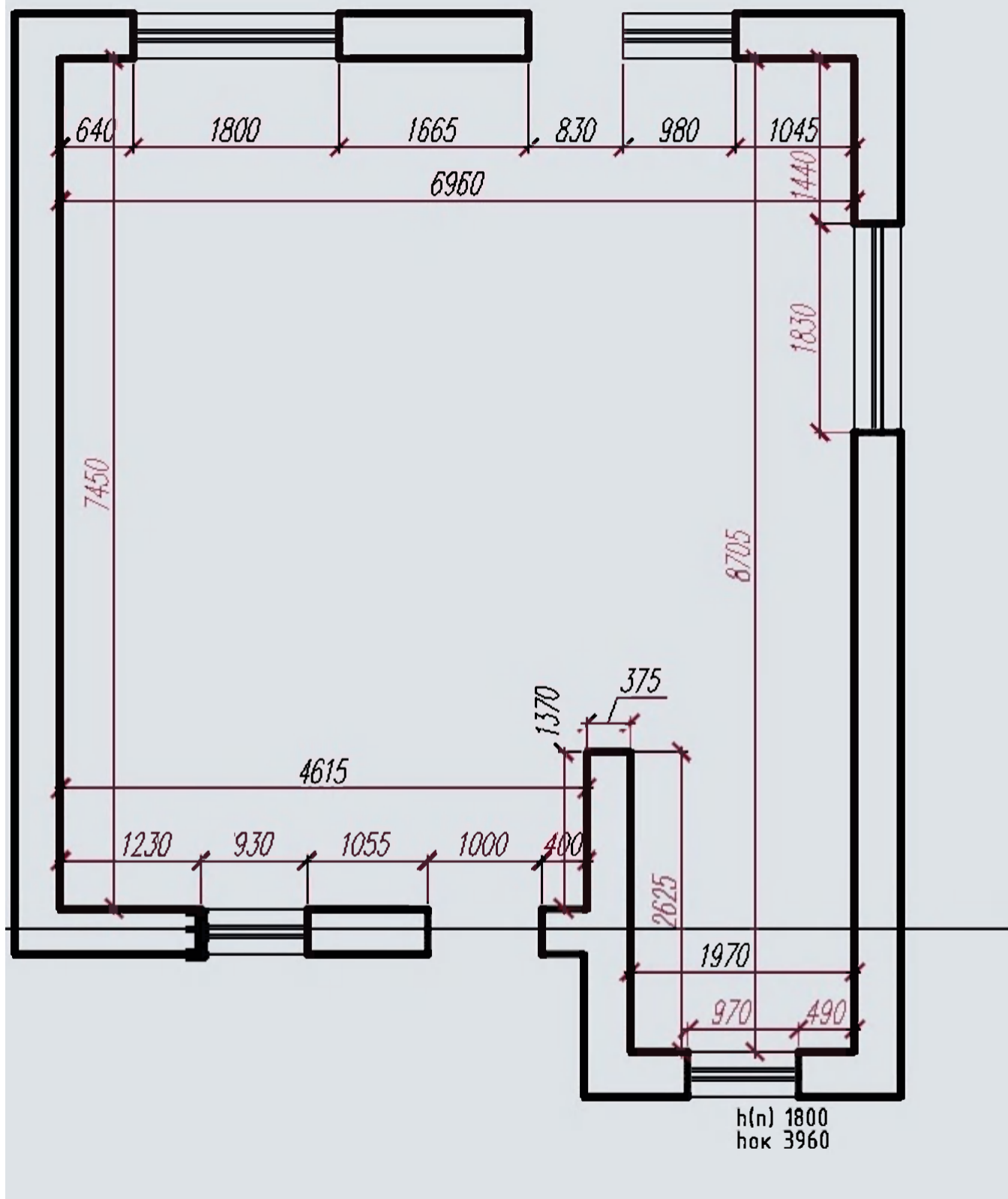

План 2-го этажа

н 3030

С

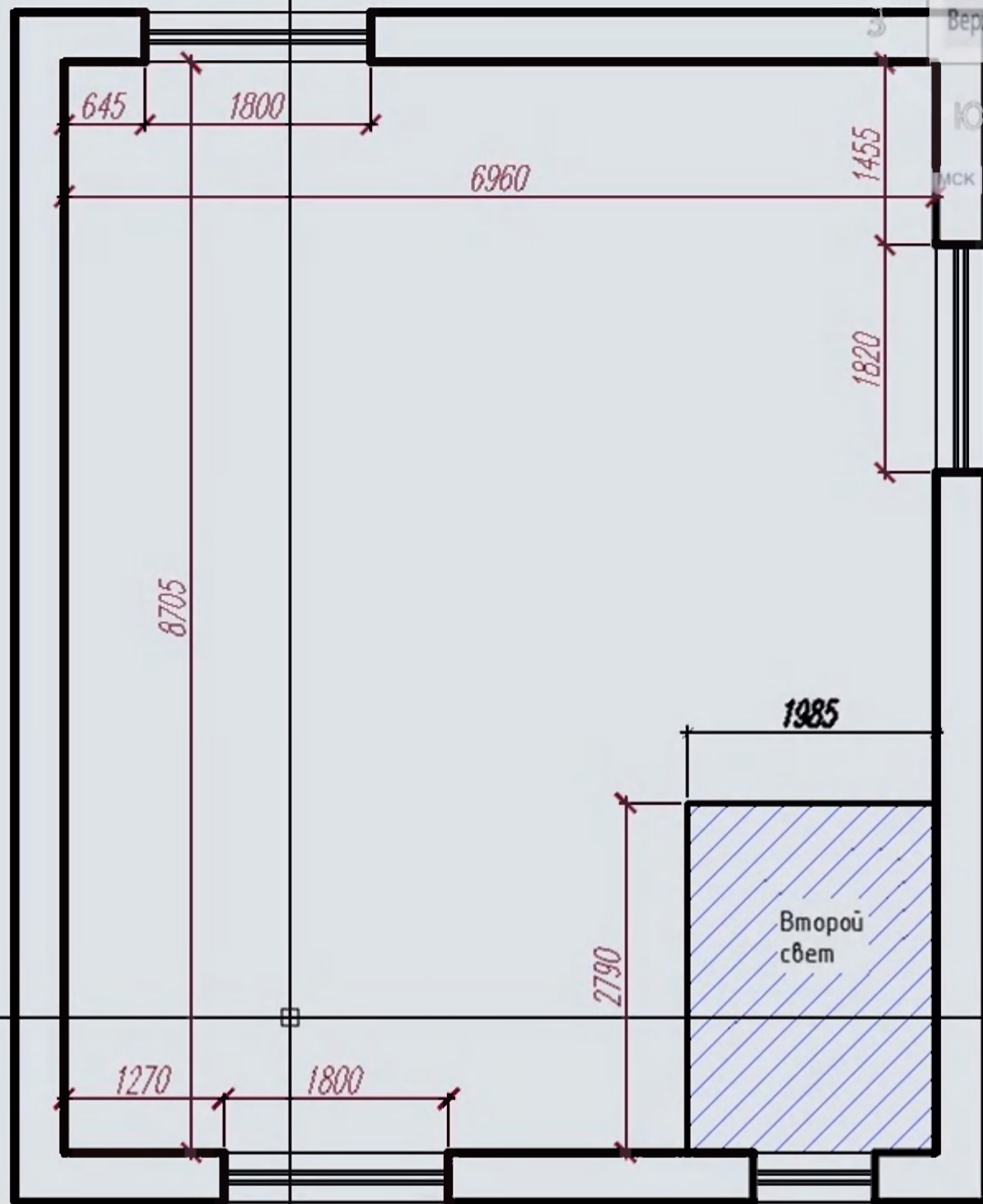

План 1-го этажа

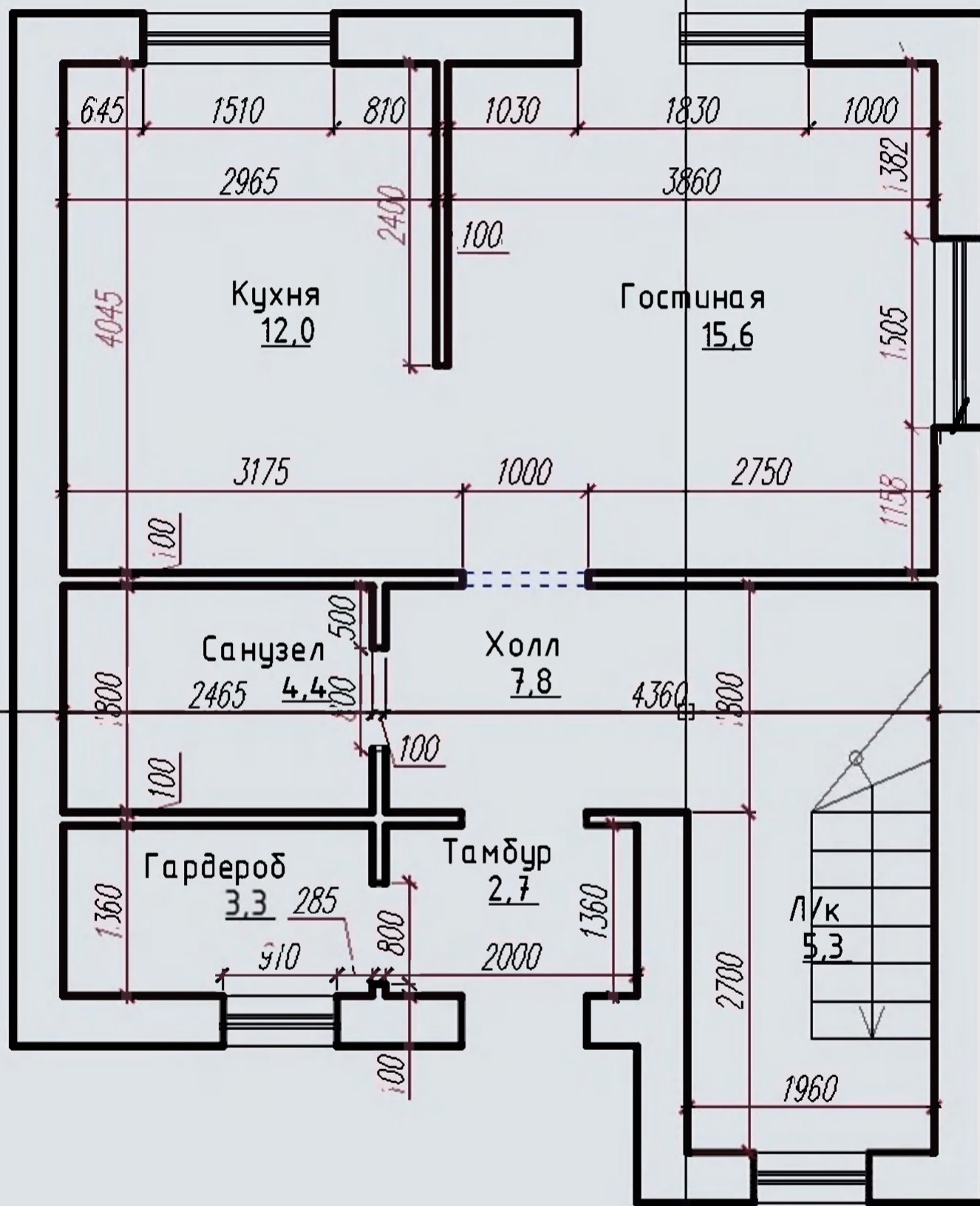

План 1-го этажа

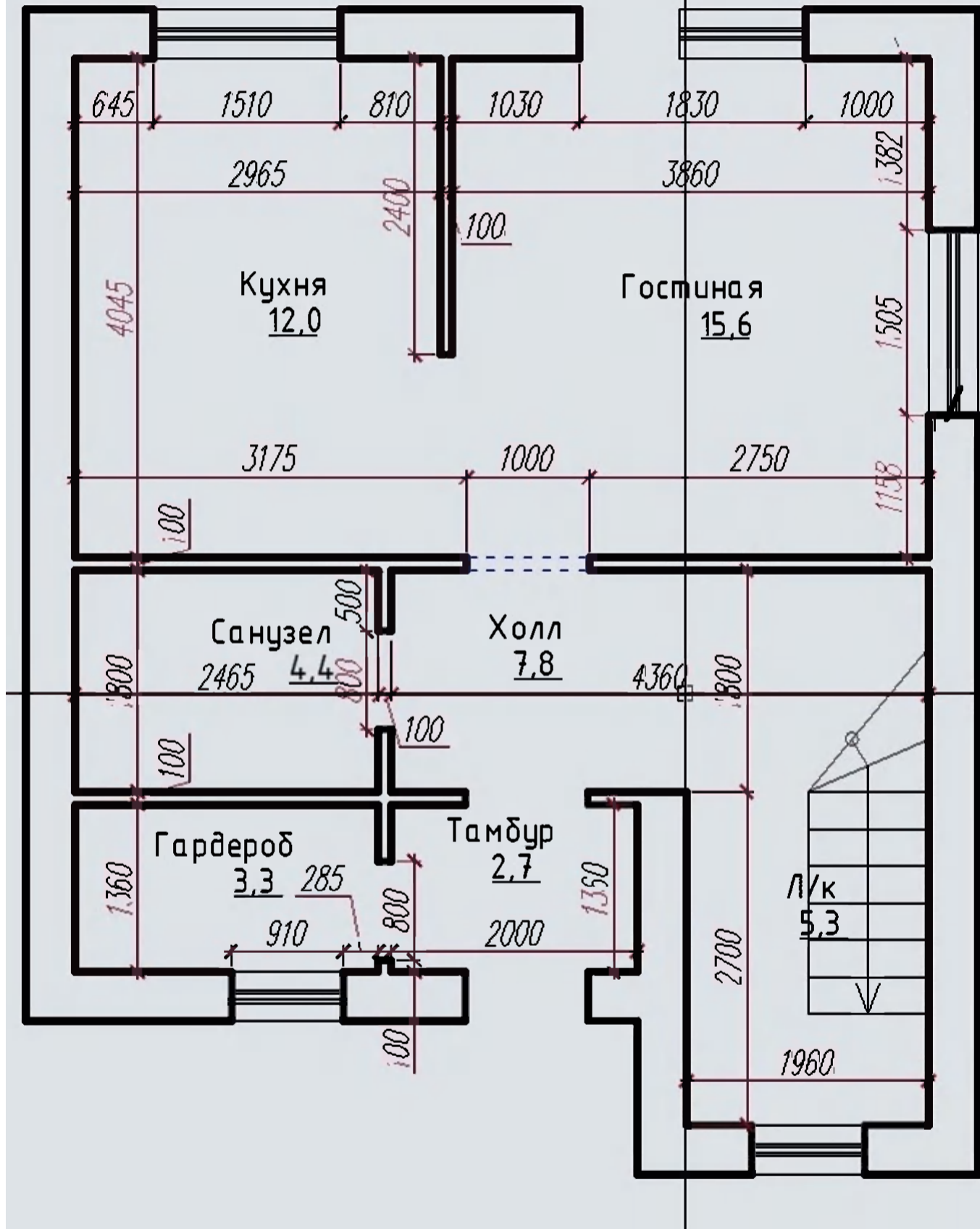

План 2-20 этажа

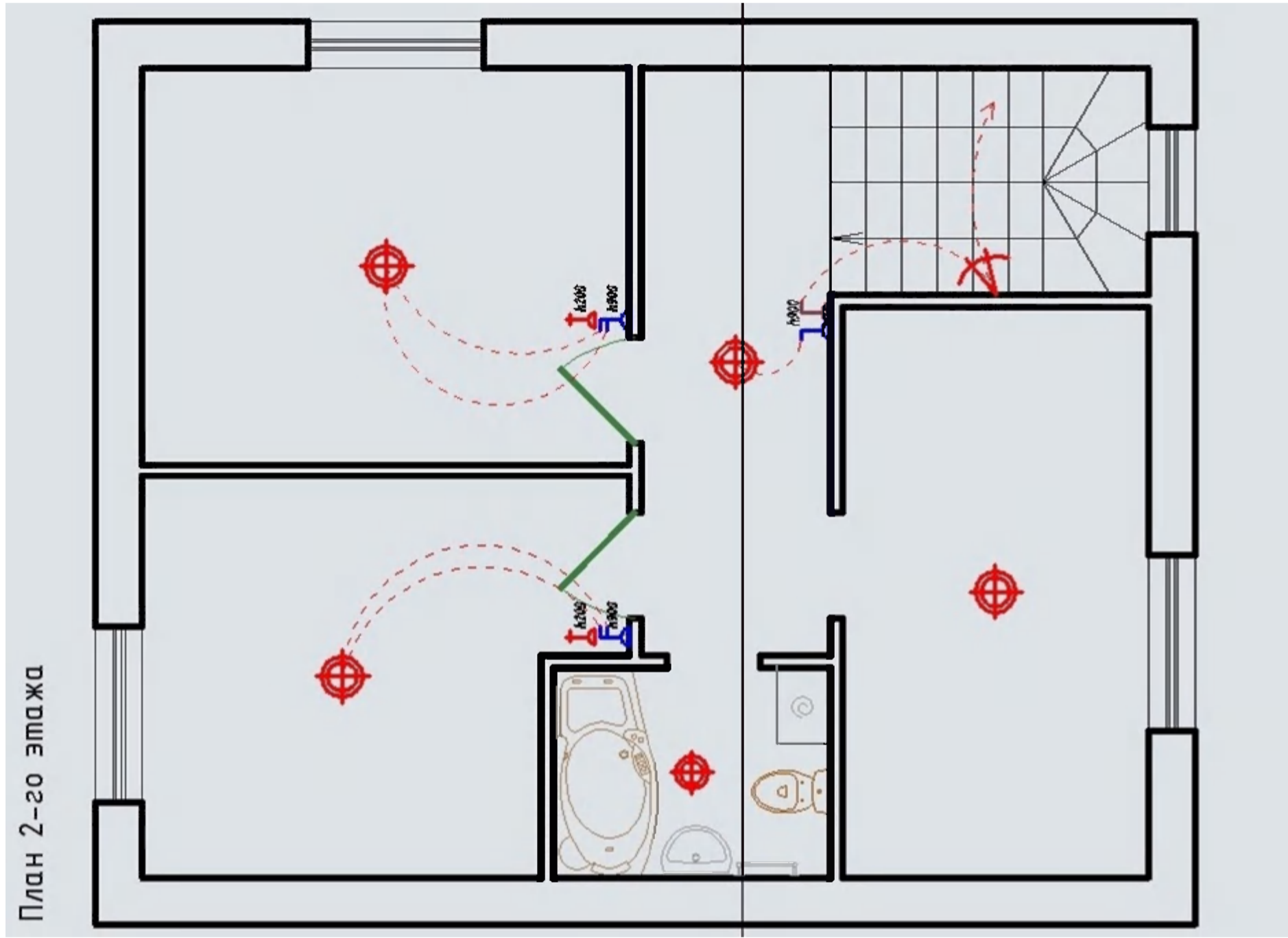

План 2-го этажа

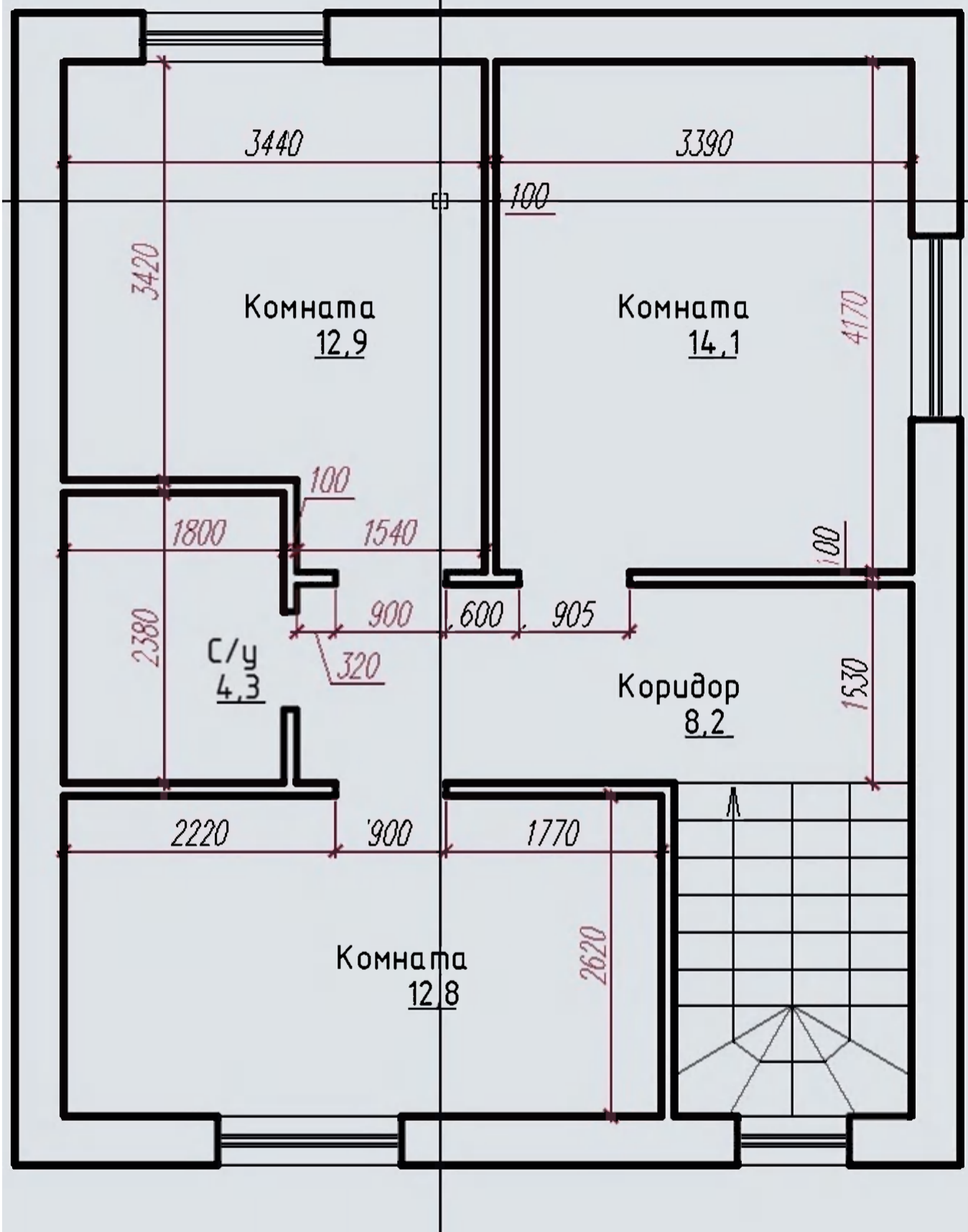

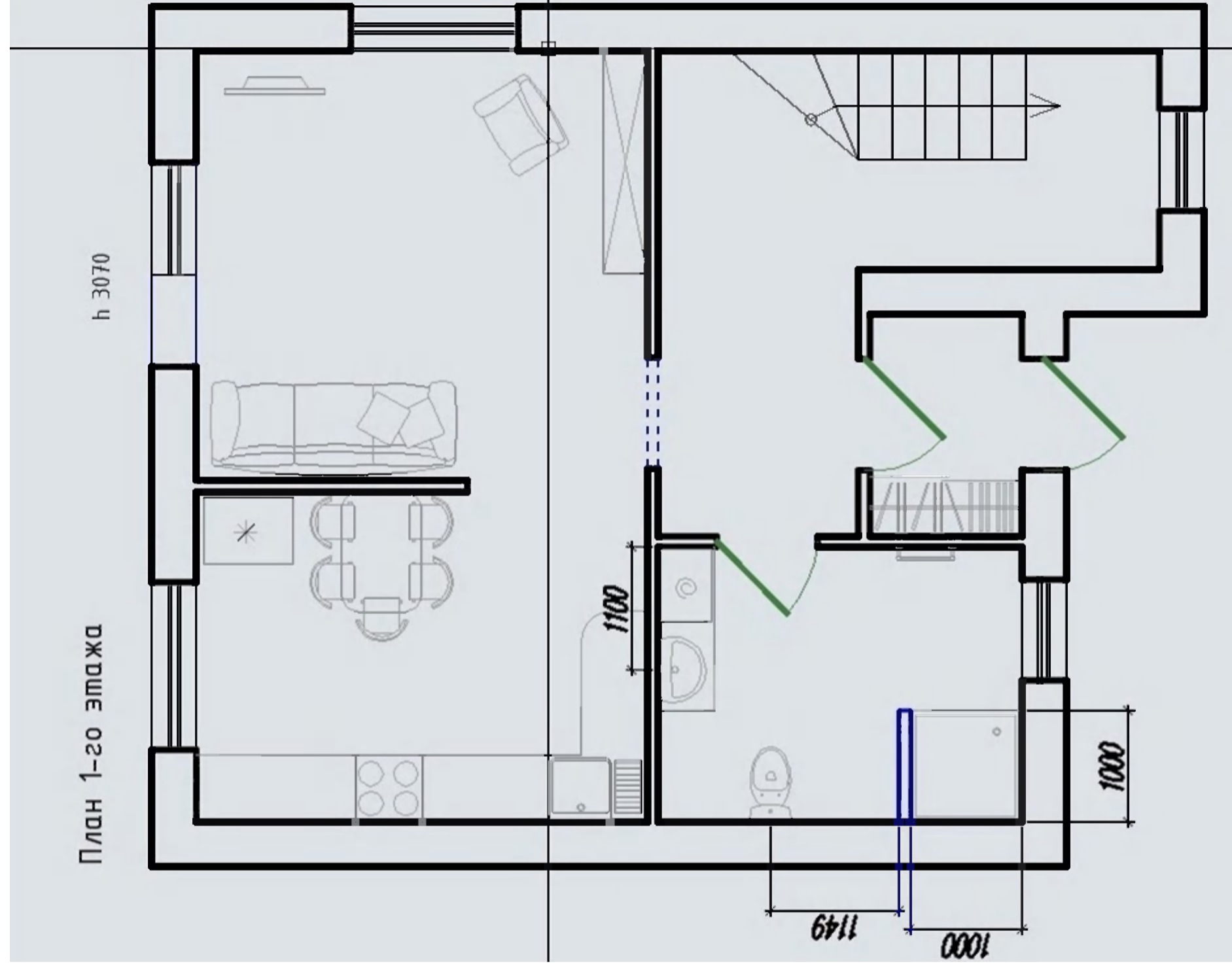

План 1-го этажа

н 3070

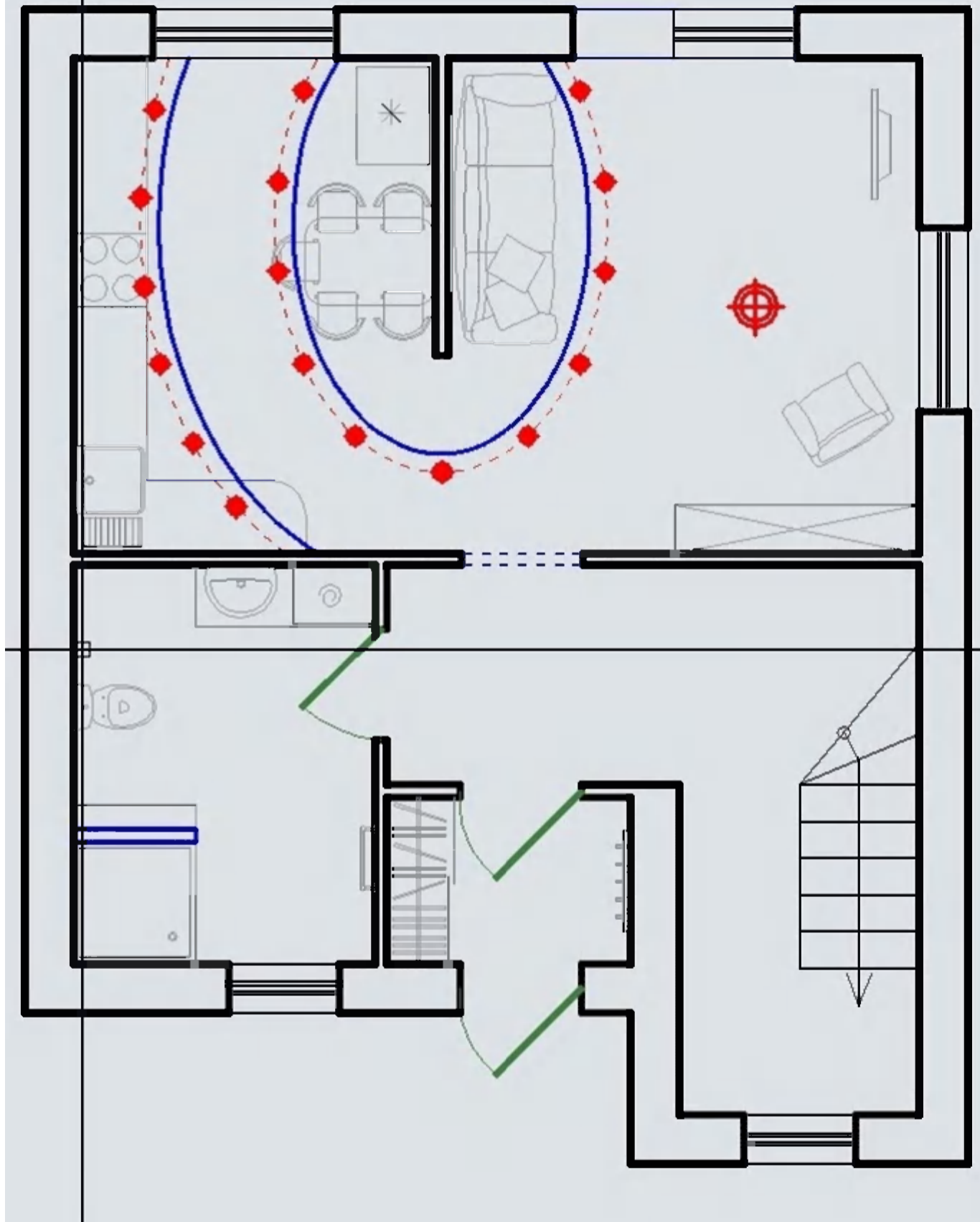

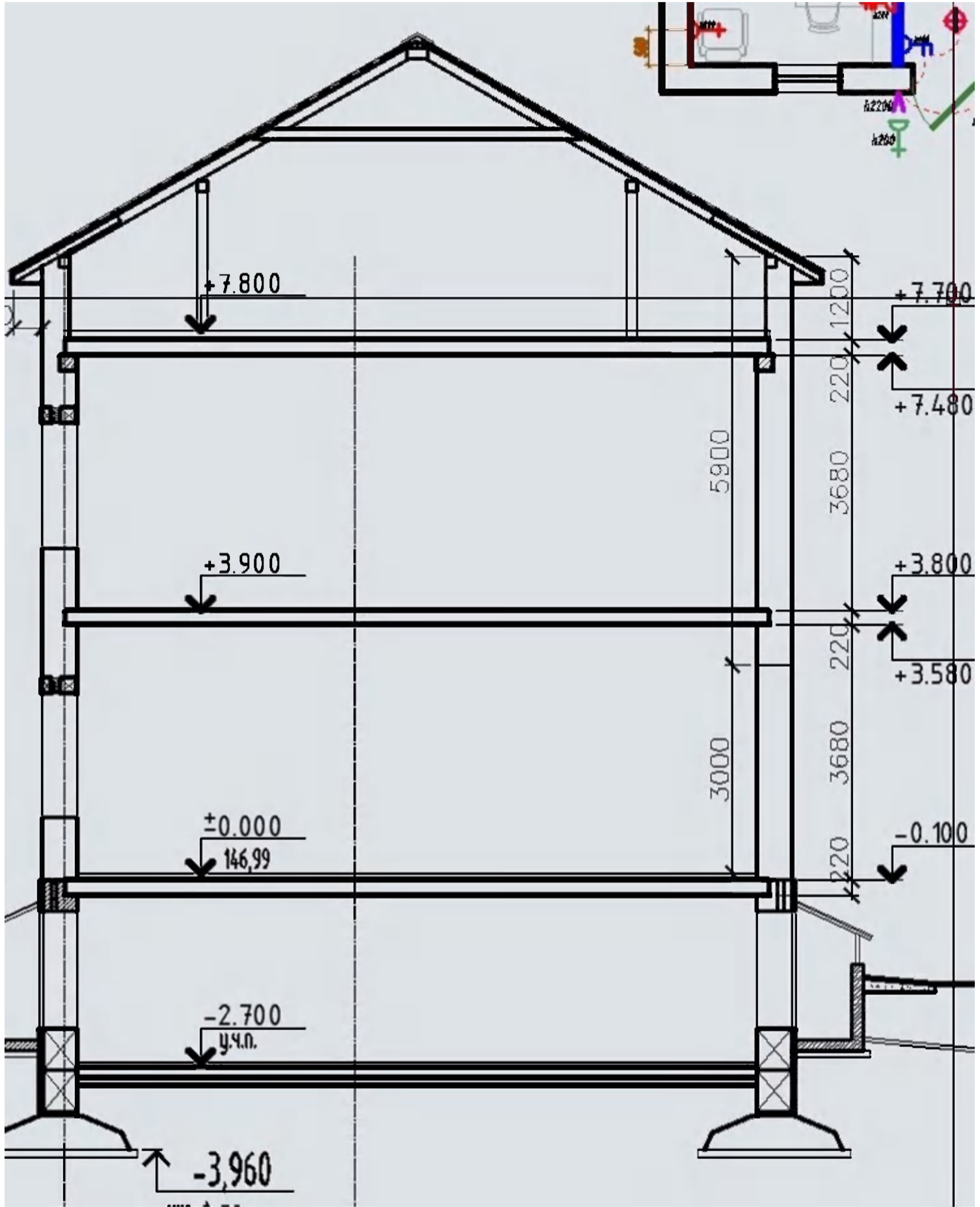

1 этаж

Выбор светильников под потолочный
свет, освещение, подсветка по периметру

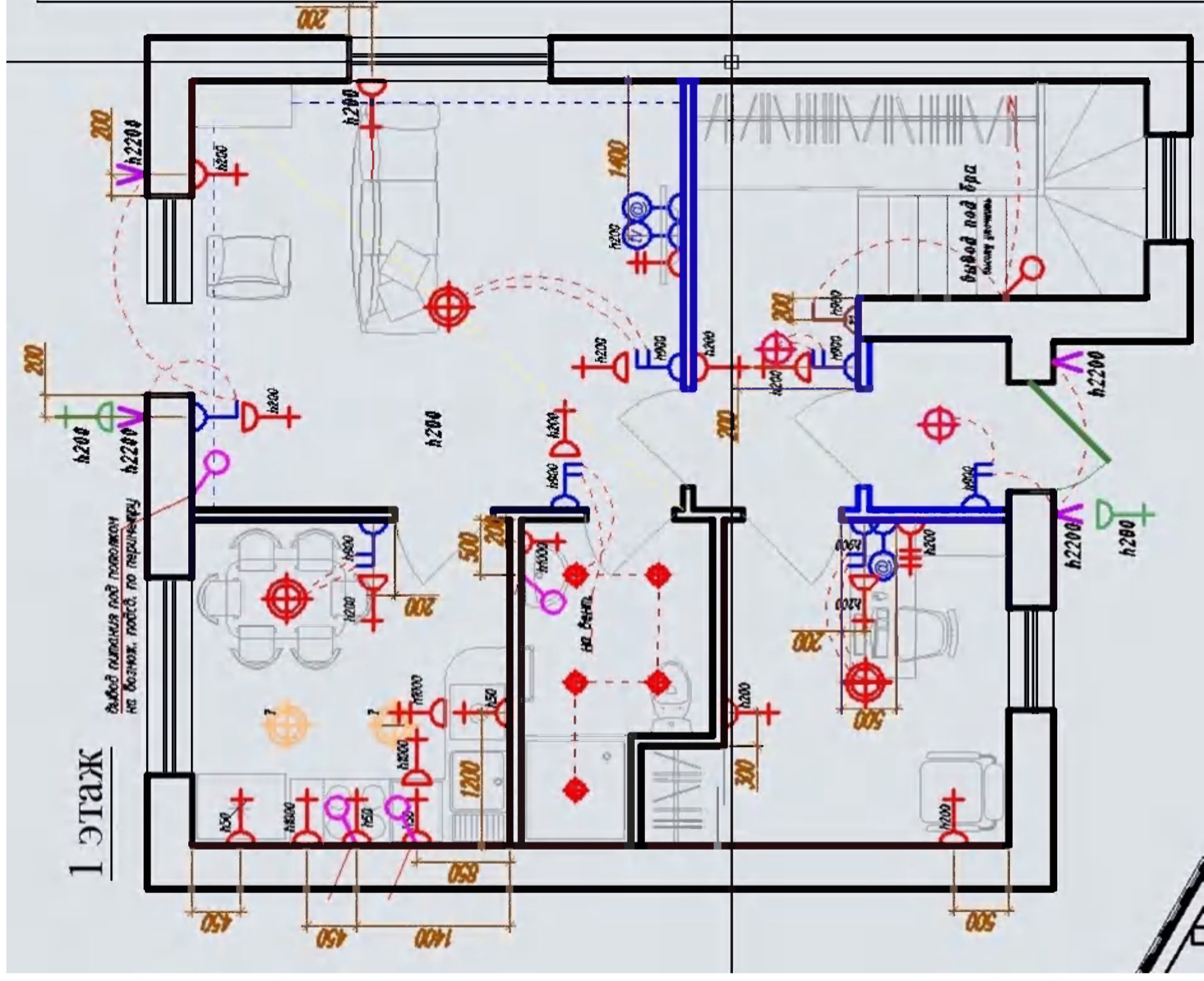

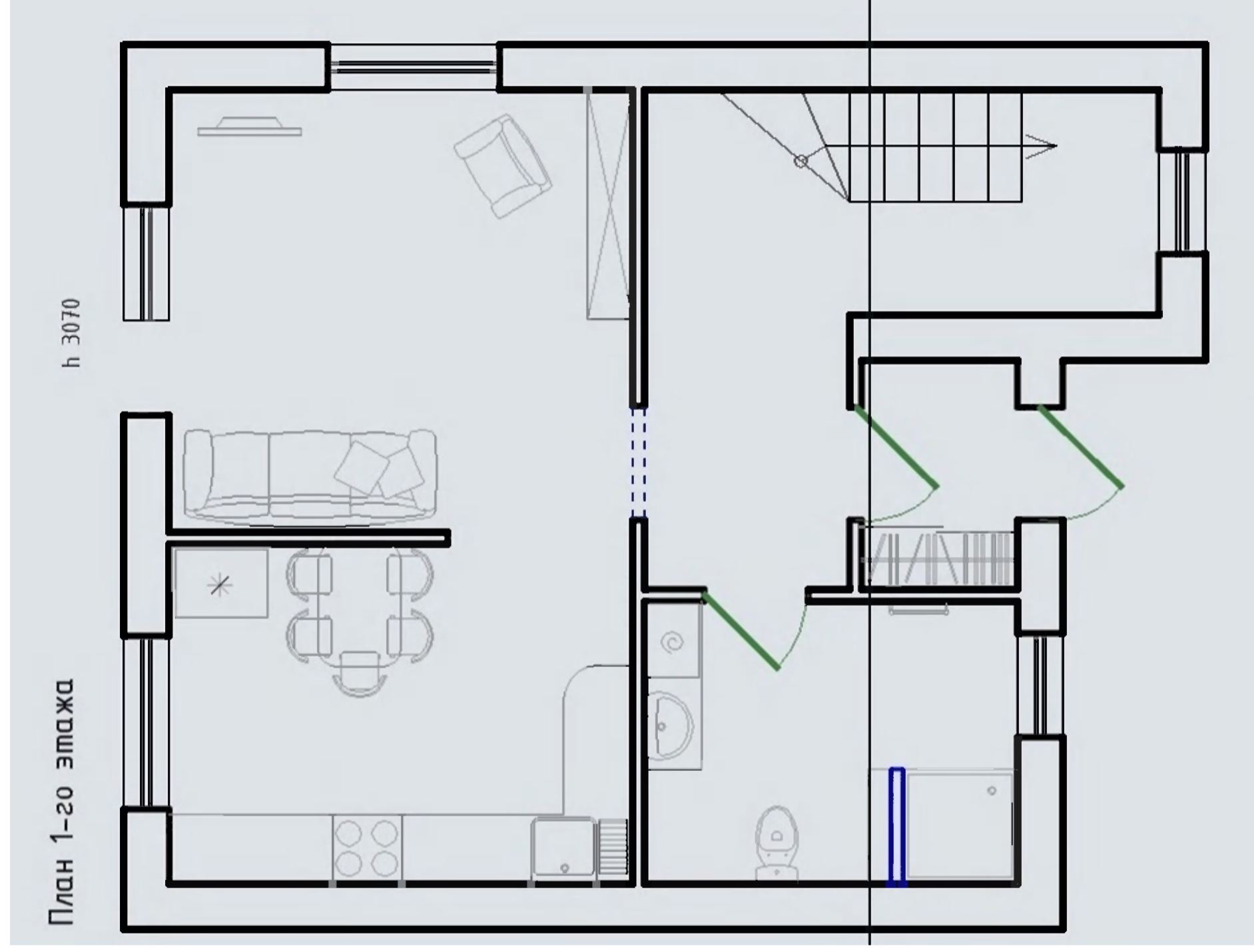

План 2-го этажа

н 3090

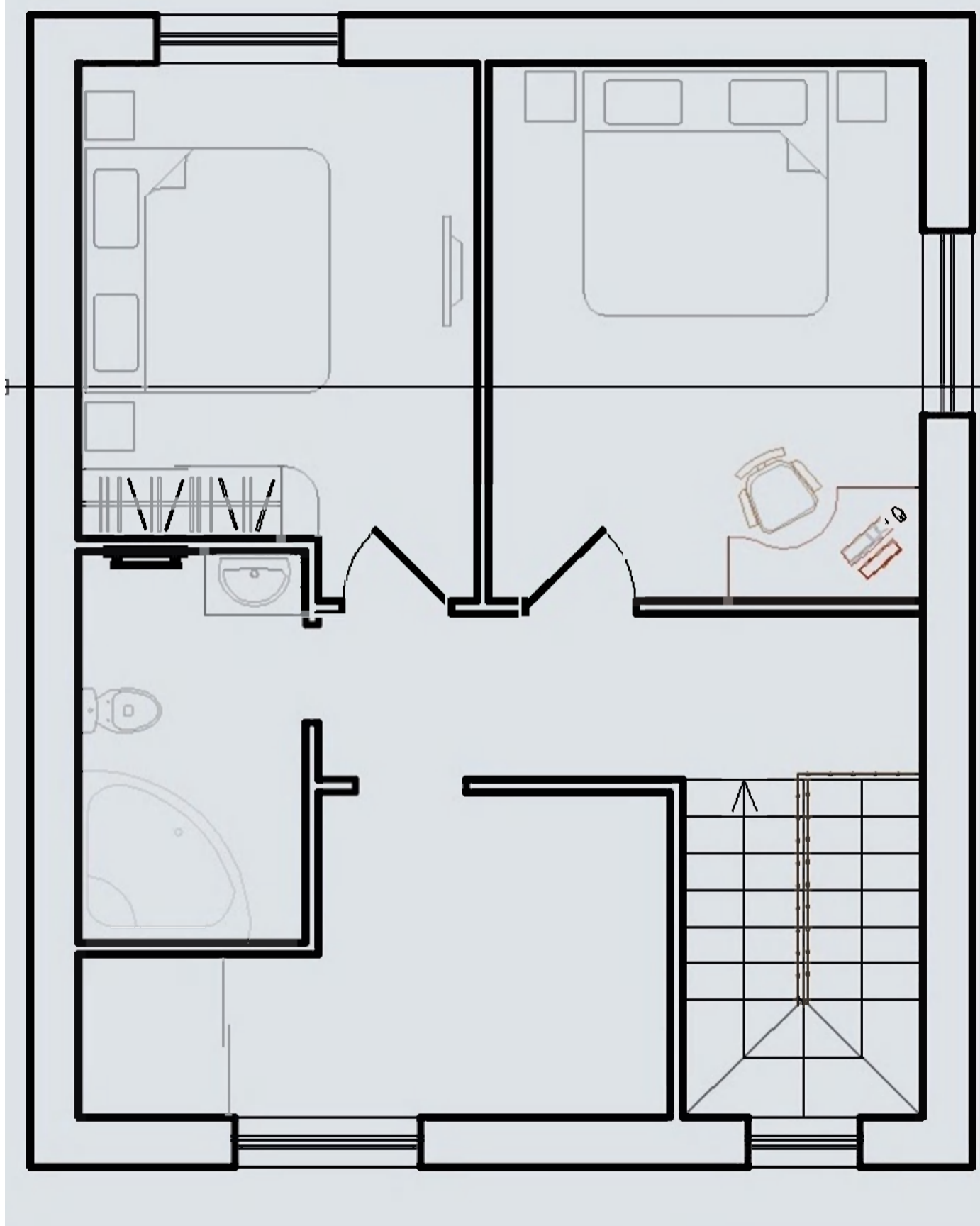

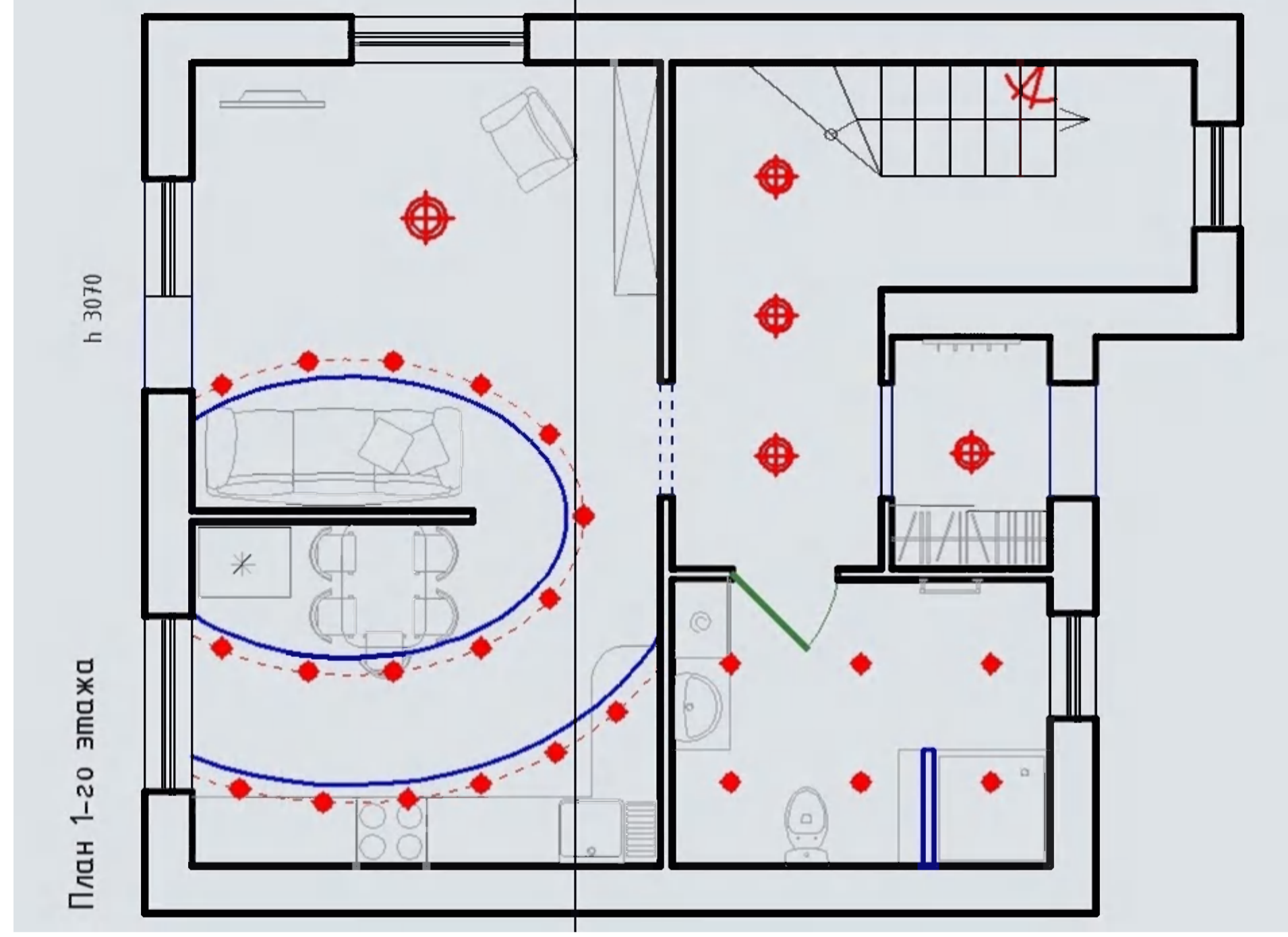

План 2-го этажа

h 3090

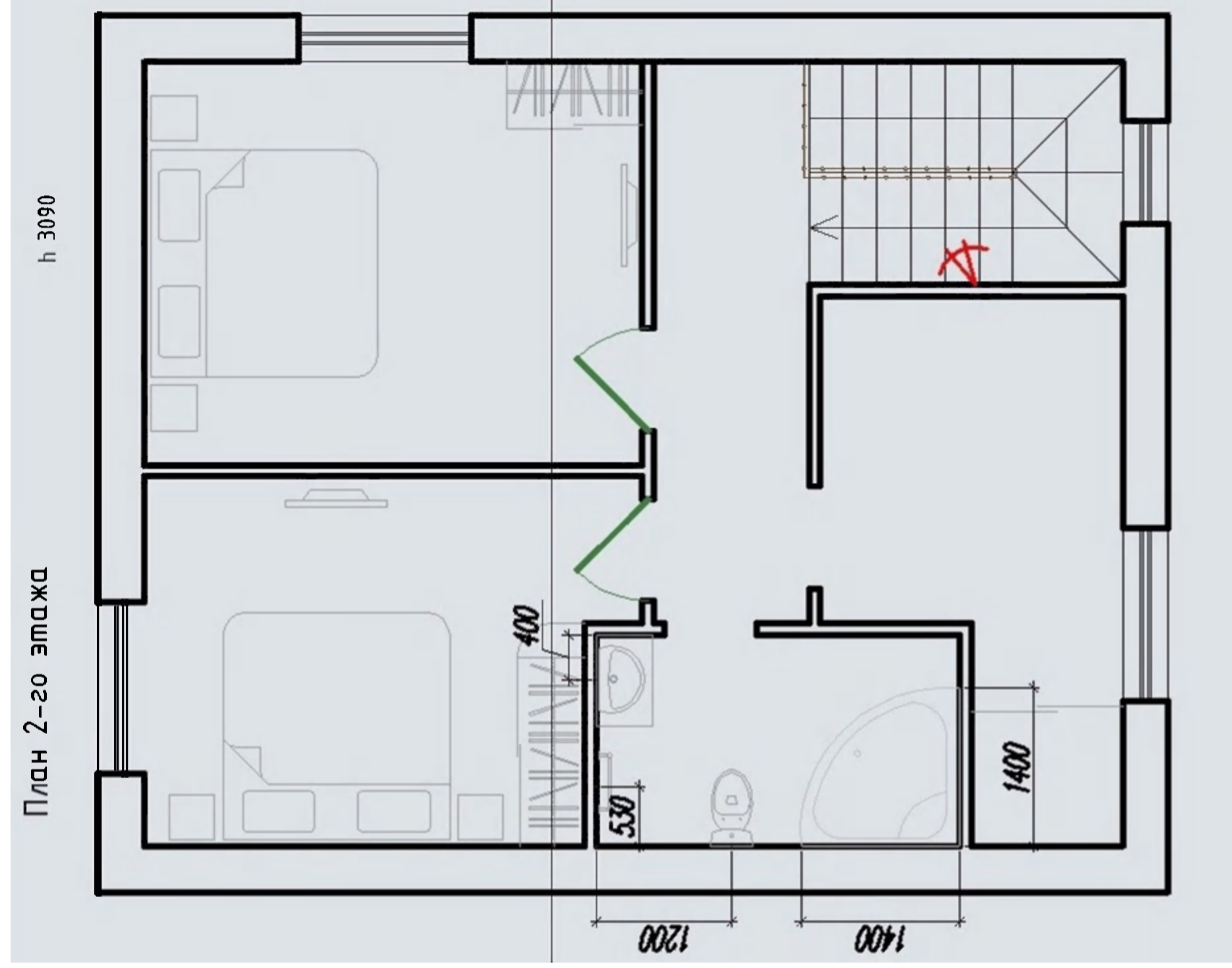

План 1-го этажа

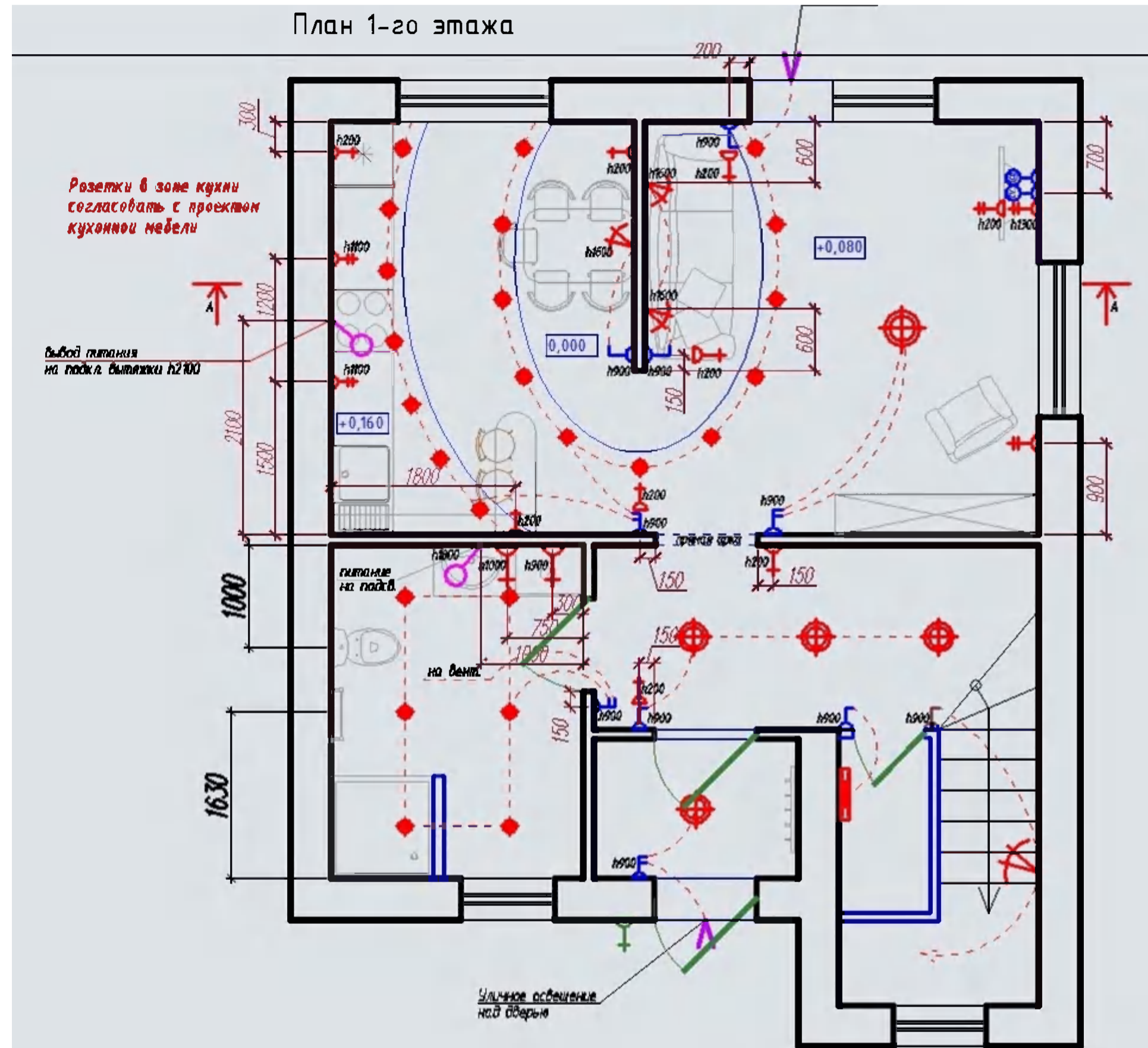

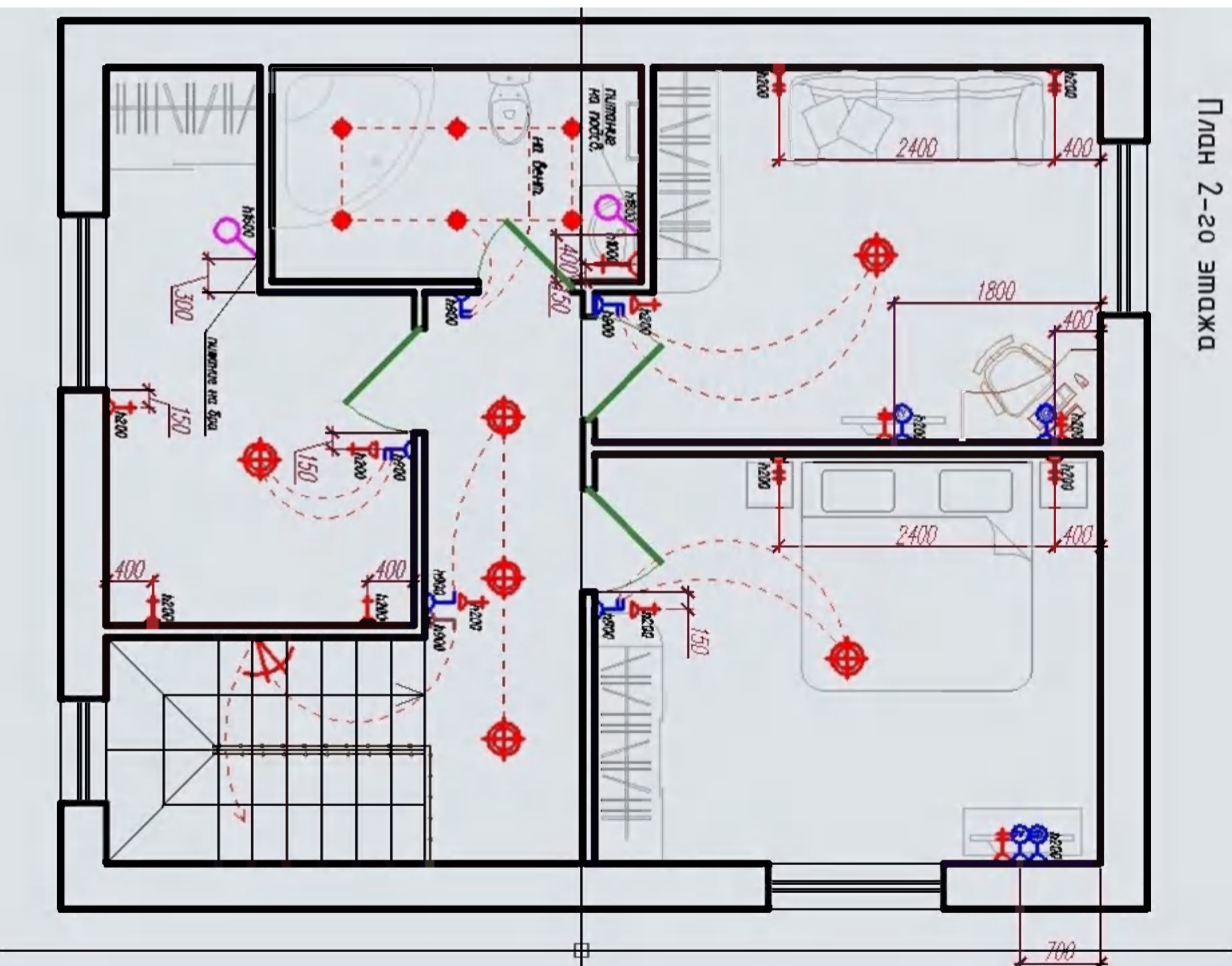

План 2-20 этаж

План 1-го этажа

h 3070

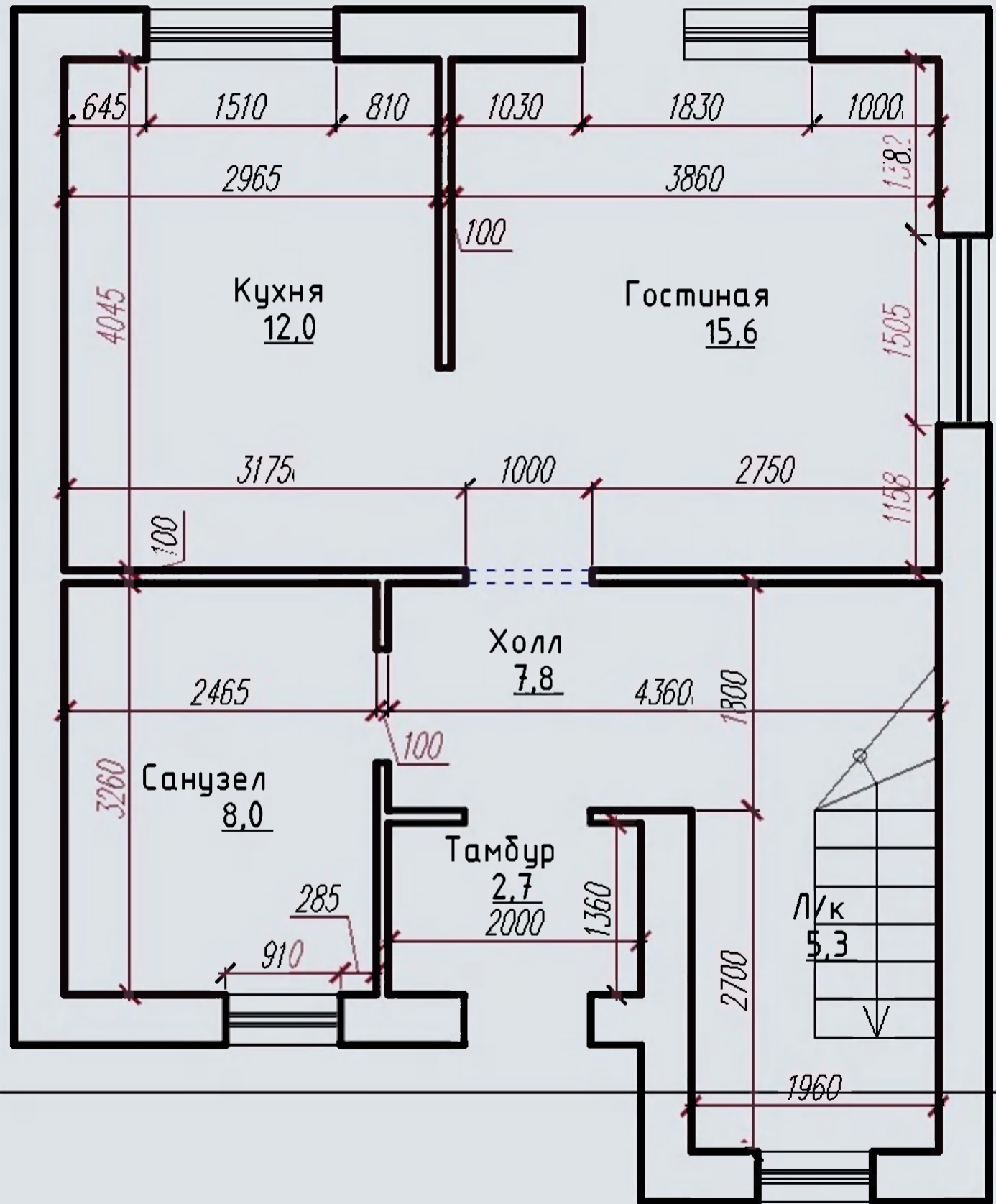

План 2-го этажа

н 3090

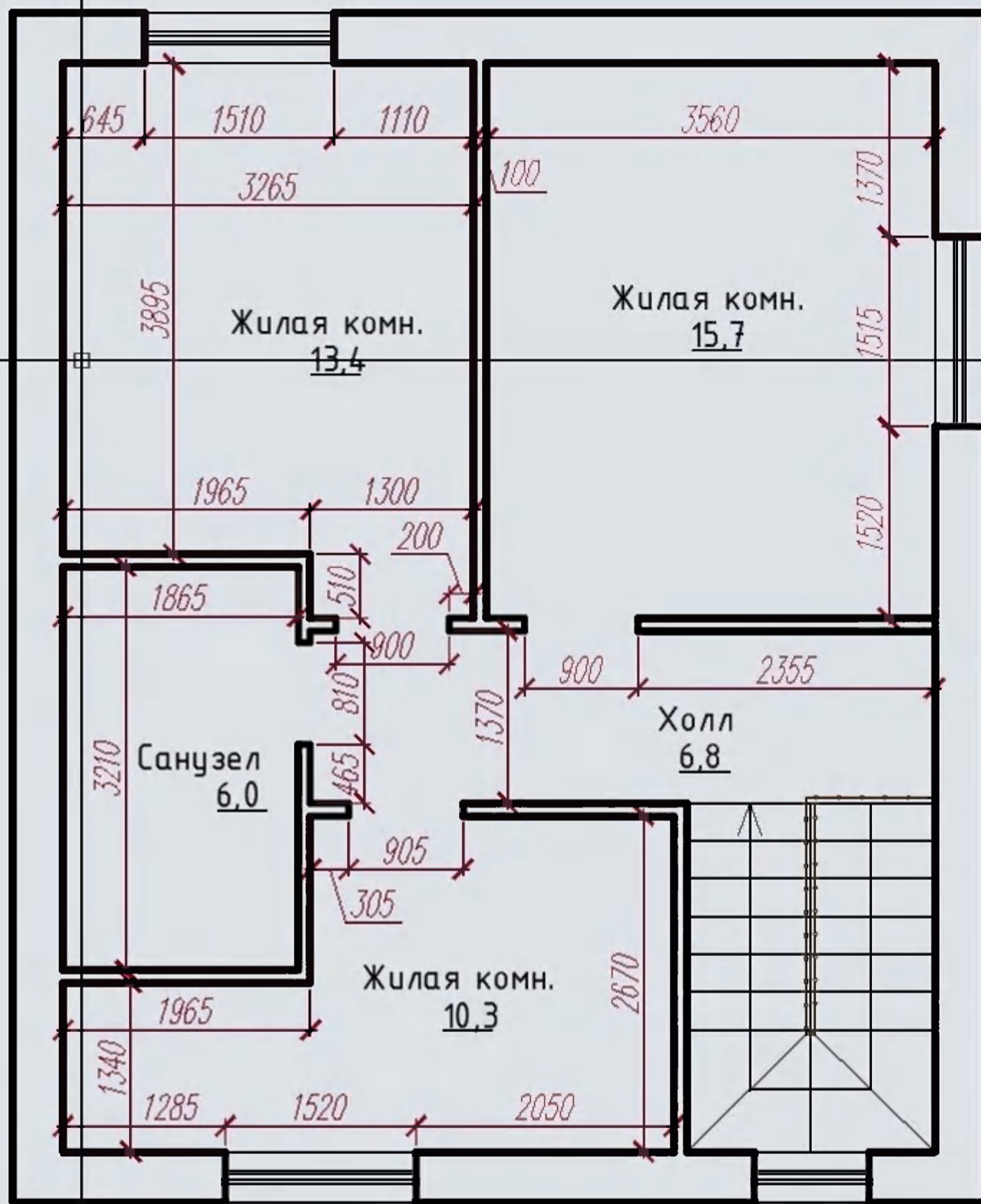

План пошолка
План 1-20 змажа

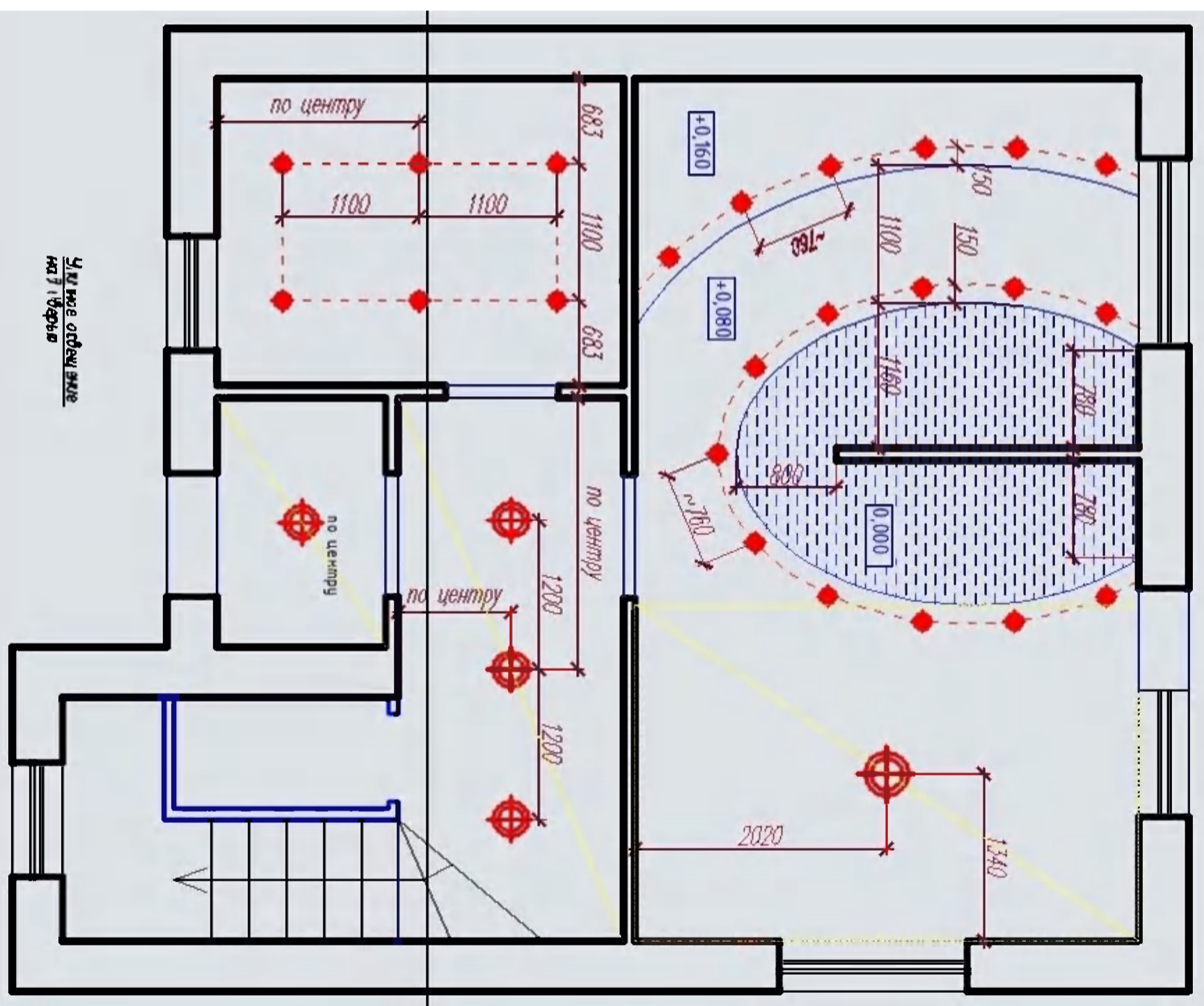

Узлање одређене
на 1.000 мм

План 2-го этажа
ДЖШББ 02-2 НДВП

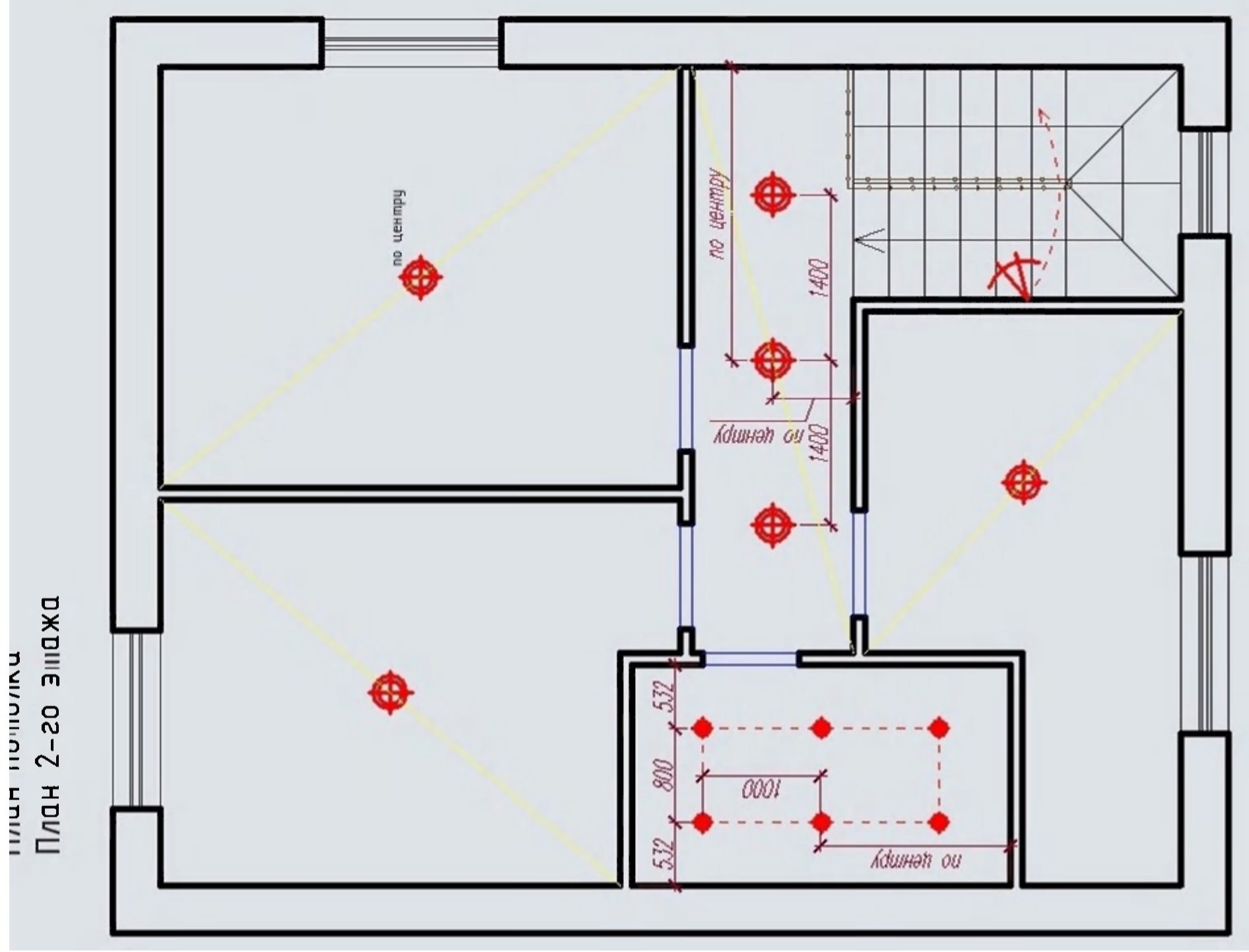

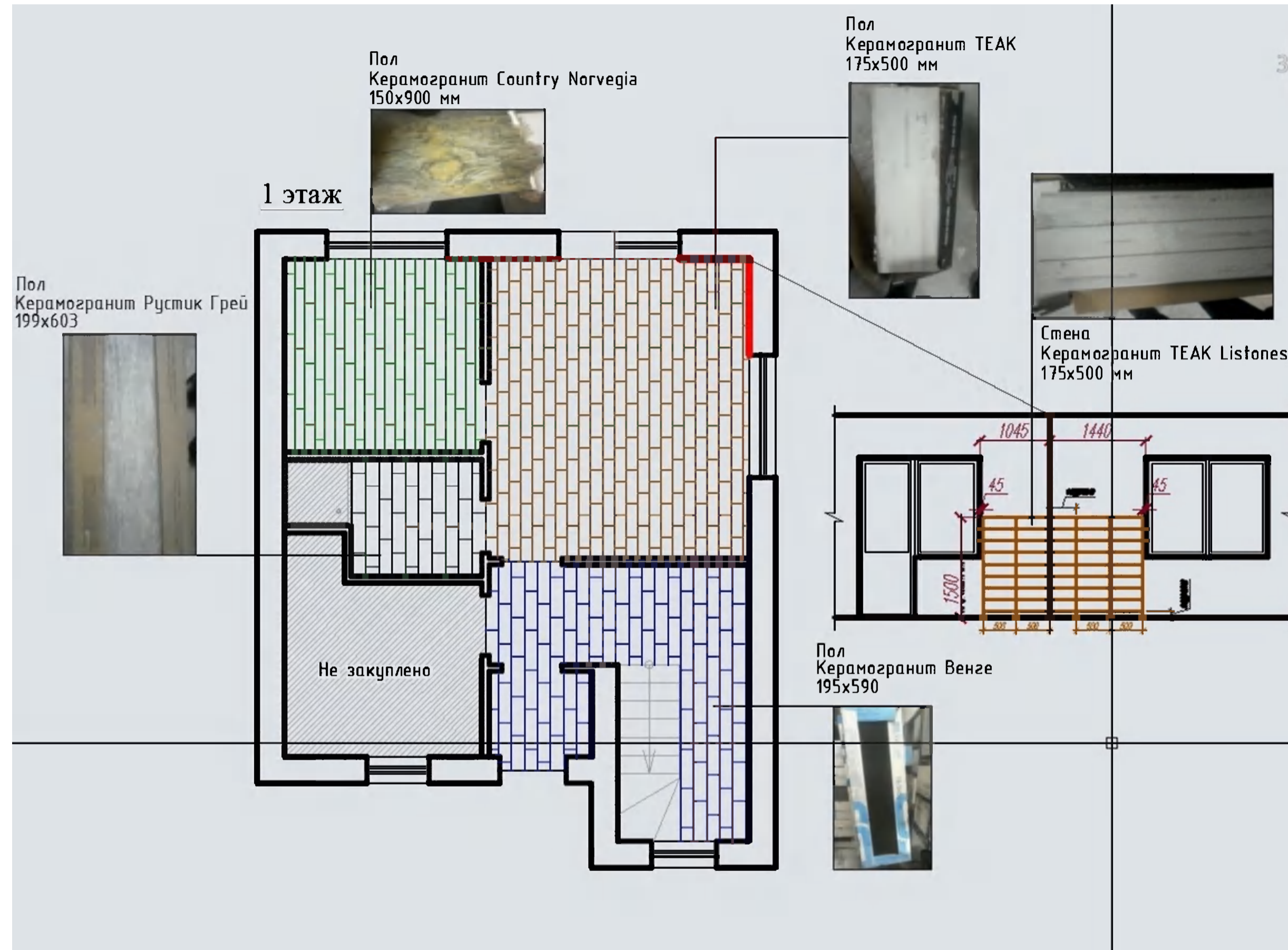

[--][Верона][2D «архас»]

2 этаж

Пол
Ламинат
укладывать перпендикулярно окну

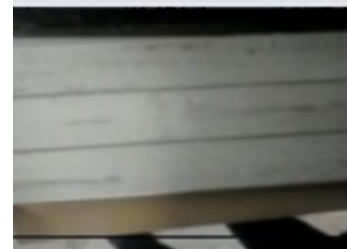

Пол
Керамогранит TEAK Listones
500 мм

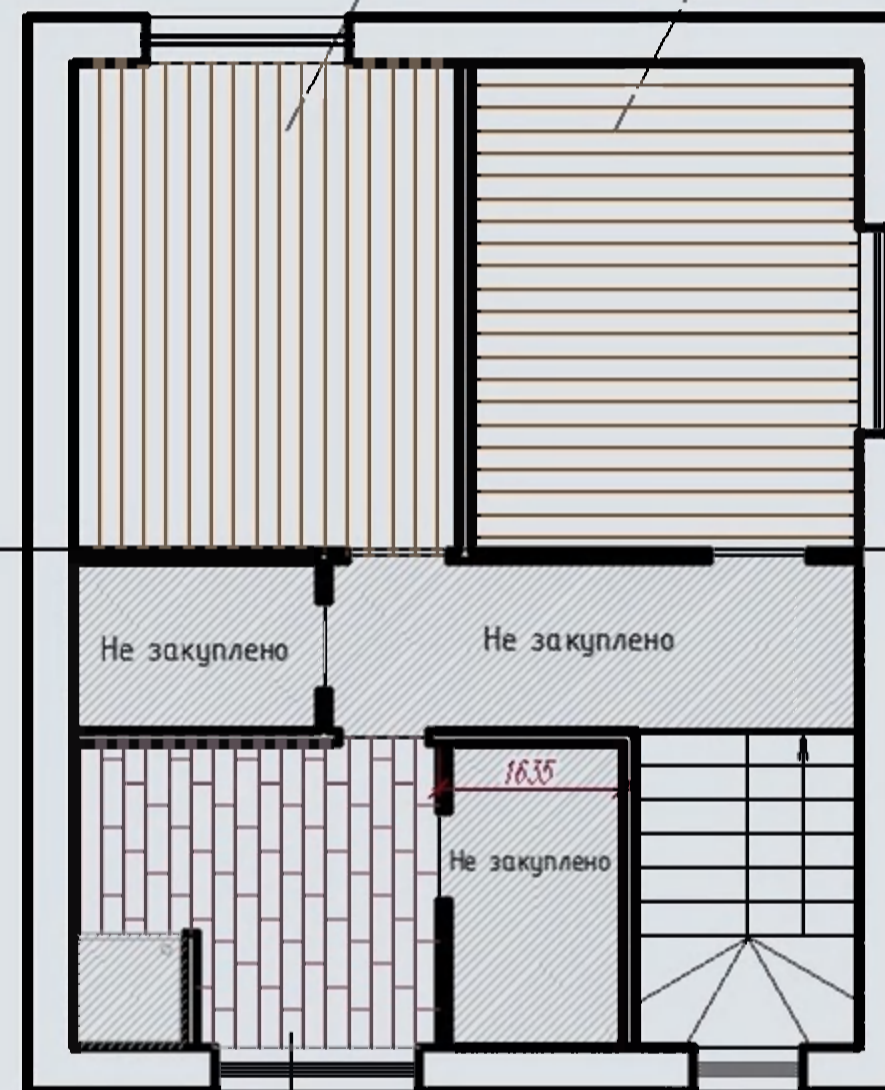
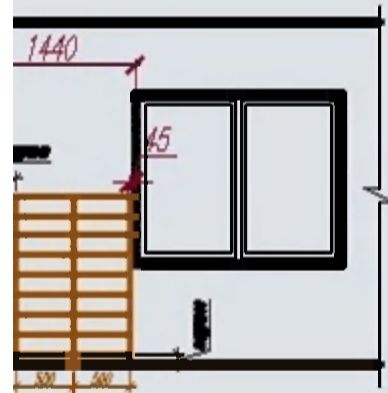

Пол
Керамогранит Бора
коричневый
199x603 мм



План 1-го этажа

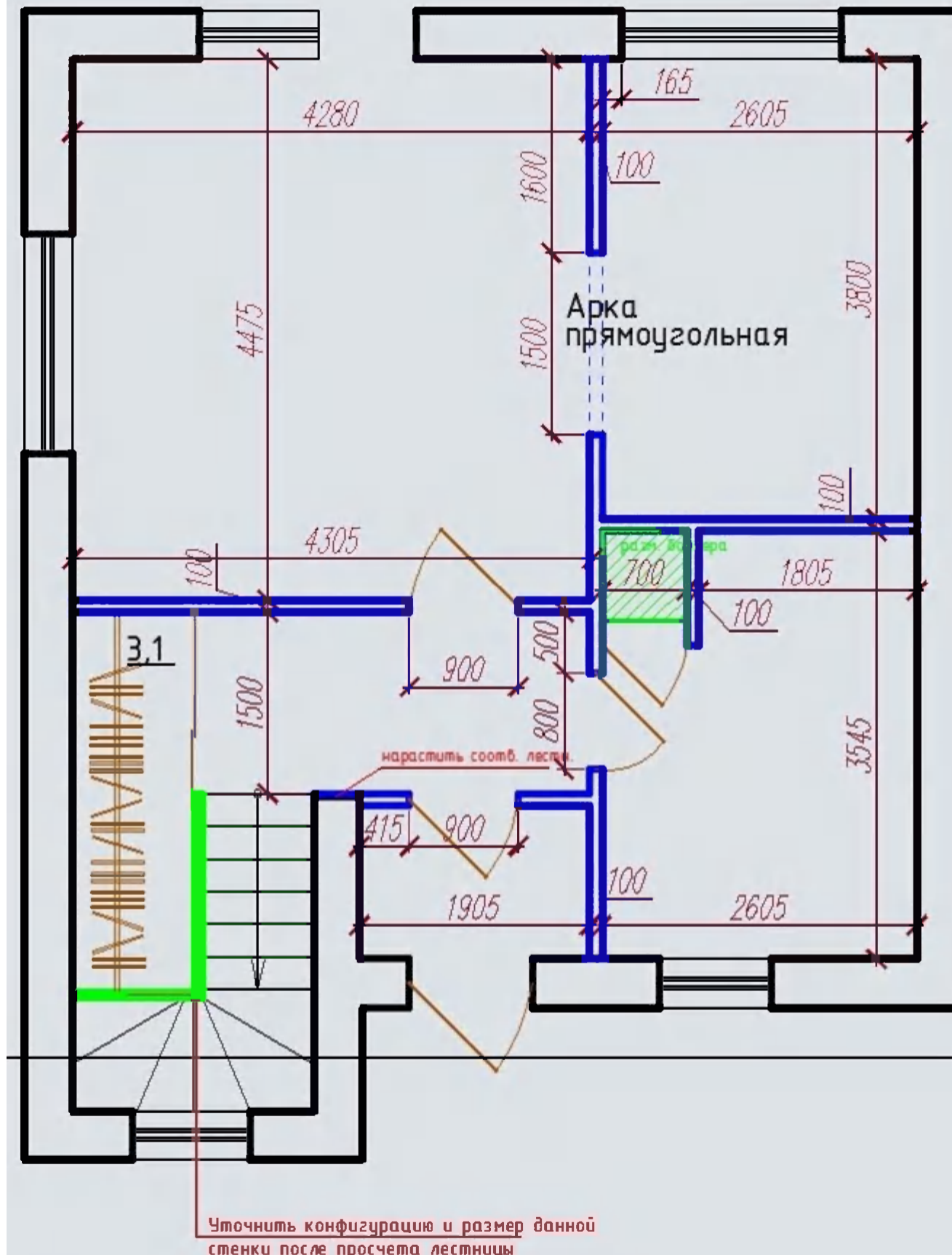

План 2-го этажа

Верх

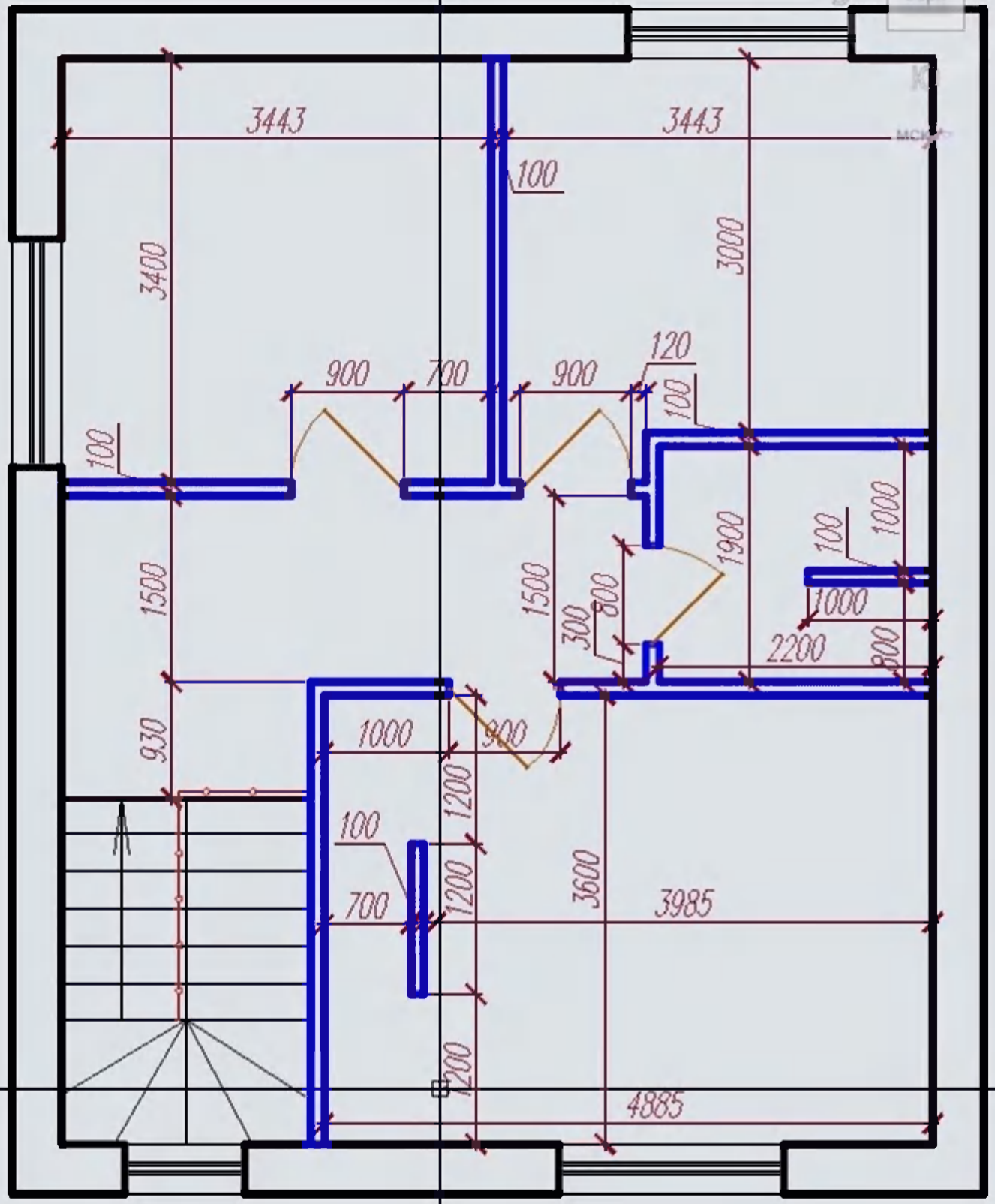

План 1-го этажа

Кухонный гарнитур можно сделать П-образной формы (довести до холодильника)

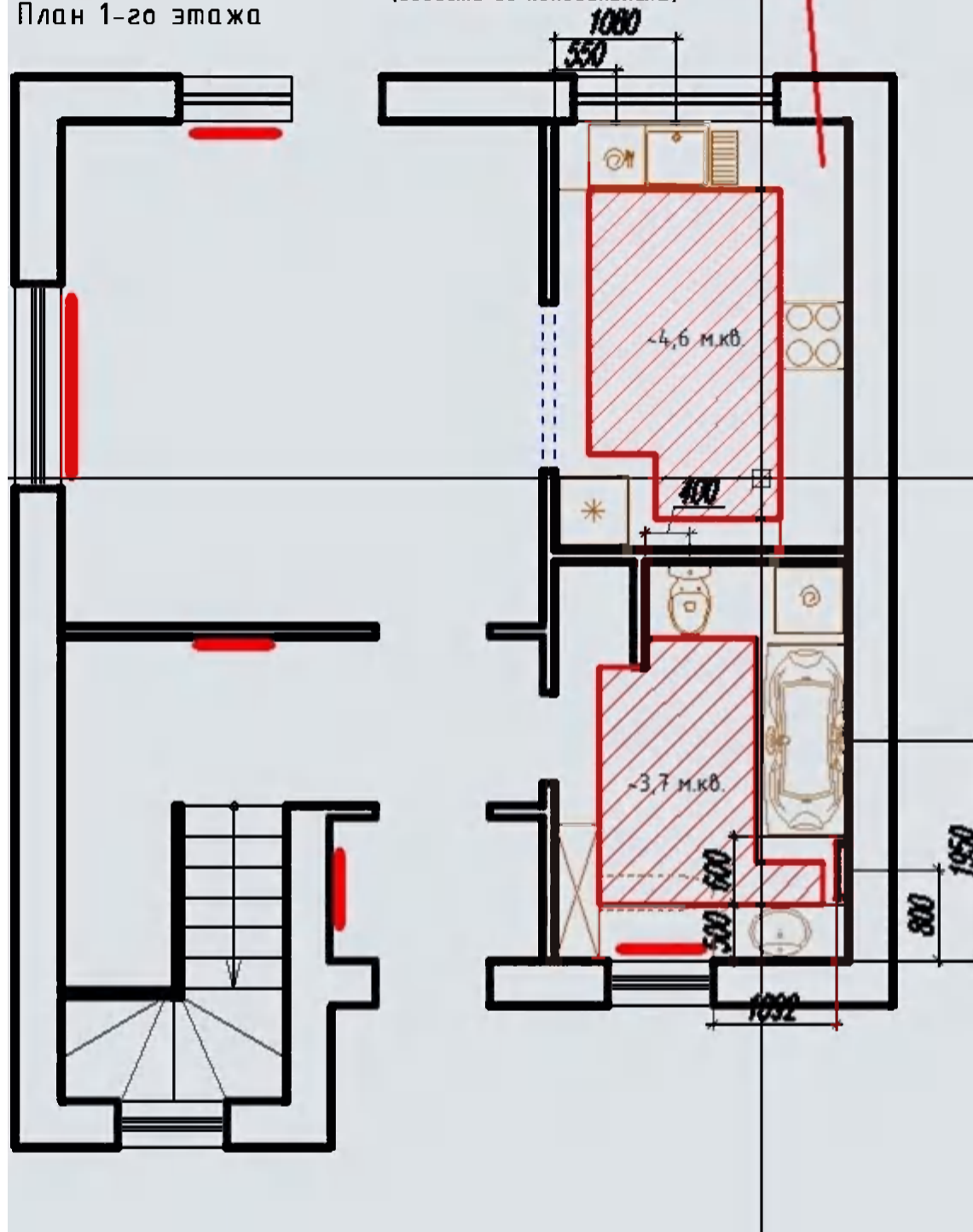

План 2-го этажа

